

Marina 02/12/2011



COMPENSIVO "F. SACCHETTI"  
Scuola dell'Infanzia-Primaria-Secondaria 1° Grado  
Largo Malaguzzi 9 - 56028 San Miniato Basso (PI)  
Tel.0571/418101-Fax.0571/42712  
e.mail [istituto.sacchetti@istitutosacchetti.it](mailto:istituto.sacchetti@istitutosacchetti.it)  
[www.istitutosacchetti.it](http://www.istitutosacchetti.it)

Prot.n. 0004674 A/19

San Miniato,30/11/2011

**Al Personale Docente e non Docente  
e p.c. Al Consiglio di Istituto  
e p.c. Alle R.S.U. d'Istituto**

Oggetto: Organizzazione dell'Istituto, organico alunni e personale. Attività del Personale. Incarichi e mansioni.

In allegato si inviano i prospetti esplicativi di quanto indicato in oggetto, relativamente all'anno scolastico 2011/121.

**II DIRIGENTE SCOLASTICO**  
(Aido Fattori)

**PROSPETTO ALUNNI ANNO SCOLASTICO 2011/12**

*Primaria Alighieri*

Classe 1A	alunni 19
Classe 1B	alunni 19
Classe 2	alunni 16
Classe 2 B	alunni 17
Classe 3	alunni 23
Classe 4	alunni 14
Classe 5	alunni 19
Totale alunni 127	

*Primaria Ponte a Elsa*

Classe 1	alunni 22
Classe 2	alunni 13
Classe 3	alunni 16
Classe 4	alunni 21
Classe 5	alunni 17
Totale alunni 89	

*Primaria Don Milani*

Classe 1	alunni 25
Classe 2	alunni 24
Classe 3A	alunni 18
Classe 4A	alunni 19
Classe 4B	alunni 20
Classe 5A	alunni 20
Classe 5B	alunni 19

Totale alunni 145

*Primaria Capoluogo*

Classe 1	alunni 22
Classe 2	alunni 22
Classe 3	alunni 15
Classe 4	alunni 19
Classe 5	alunni 24
Totale alunni 102	

### *Primaria La Scala*

Classe 1	alunni 28
Classe 2	alunni 26
Classe 3A	alunni 19
Classe 4A	alunni 27
Classe 5A	alunni 19
Classe 5B	alunni 20

Totale alunni 139

### *Infanzia La Scala*

Sez. A (4-5 anni)	alunni 20
Sez. B (5 anni)	alunni 28
Sez. C (3 anni)	alunni 28
Sez. D (4-5anni)	alunni 28
Totale alunni	104

### *Infanzia Capoluogo*

Sez A (3 anni)	alunni 21
Sez. B (4 anni)	alunni 25
Sez. C (5 anni)	alunni 20
Totale alunni	66

### *Infanzia San Miniato Basso*

Sez A (3 anni)	alunni 22
Sez B (3 anni)	alunni 21
Sez C (4 anni)	alunni 26
Sez D (4 anni)	alunni 28
Sez E (4-5 anni)	alunni 26
Sez F (5 anni)	alunni 22
Sez.G (3 anni)	alunni 28
Sez. H (5 anni)	alunni 21
Totale alunni	193

Marina 02/12/2011

*Secondaria 1° Grado Capoluogo*

1A	alunni 25
2A	alunni 25
3A	alunni 22
1B	alunni 27
2B	alunni 22
3B	alunni 19
3F	alunni 18

Totale alunni 158

*Secondaria 1° Grado San Miniato Basso*

1C	alunni 25
2C	alunni 25
3C	alunni 21
1D	alunni 28
2D	alunni 23
3D	alunni 24
1E	alunni 28
2E	alunni 23
3E	alunni 21
2F	alunni 25

Totale alunni 243

Totale alunni = 1365

**ISTITUTO COMPRENSIVO  
"SACCHETTI" S.MINIATO**

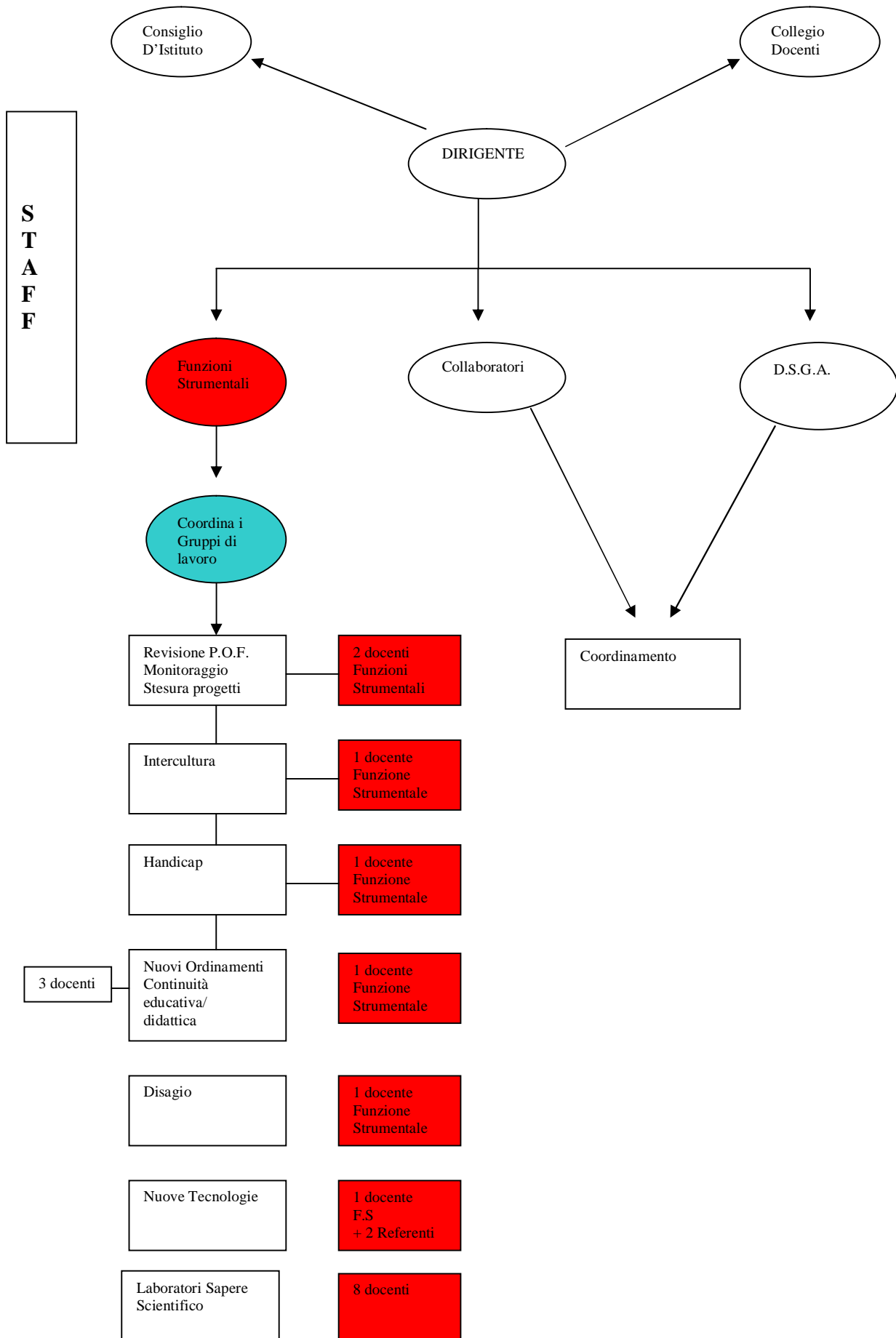

## ***COLLABORAZIONI E INCARICHI***

### ***DIRIGENTE***

Aido Fattori

### ***1) COLLABORATORE CON FUNZIONE DI SOSTITUZIONE DEL DIRIGENTE***

Simona Della Maggiore

### ***2) COLLABORATORE***

Patrizia Zanaboni

### ***3) COORDINATORE SCUOLA INFANZIA***

Maria Cristina Cianetti

### ***4) FUNZIONI STRUMENTALI: (Art.30 C.C.N.L./2003)***

#### ***A) GESTIONE P.O.F.***

Concetta Santoro  
Rosella Benedetti

#### ***B) HANDICAP***

Marzia Bellini

#### ***C) INTERCULTURA***

Alessandro Antonelli

#### ***D) NUOVI ORDINAMENTI- CONTINUITA'***

Luisa Campani

#### ***E) disagio***

Sandra Gronchi

#### ***F) NUOVE TECNOLOGIE***

Elisabetta Arcidiacono

### ***5) GRUPPI DI LAVORO:***

**Altre Forme di collaborazione individuate dal Collegio Docenti**

### ***6) LABORATORI SAPERE SCIENTIFICO***

Barbara Finato (referente)  
Laura Barazzone  
Martina Bibbiani  
Luisa Campani  
Maria Cristina Cianetti  
Lunella Lari  
Sandra Pertici  
Elena Riccardi

**CONTINUITA' EDUCATIVA/DIDATTICA ORIENTAMENTO**

*Anna Rondoni* (scuola primaria)  
*Liza Morelli* (scuola infanzia)  
*Alessandro Antonelli* (scuola secondaria)

**COMMISSIONE ISTRUTTORIA FIGURE STRUMENTALI**

*Katiuscia Desideri* (scuola primaria)  
*Rossana Fiorentini* (scuola infanzia)  
*Graziella Rossi* (scuola secondaria)

**COMMISSIONE VISITE GUIDATE E VIAGGI DI ISTRUZIONE**

*Viviana Bavini* (scuola primaria)  
*Manila Pettinà* (scuola secondaria 1° Grado)

**ALTRE COLLABORAZIONI**

- **COORDINATORI di plesso**
- **PRESIDENTI E SEGRETARI OO.CC.**
- **COMMISSIONI: Orari**  
**Garanzia Scuola Secondaria 1° Grado**

**INCARICATI AL**

- **Servizio Prevenzione/Protezione**
- **Comitato di Valutazione**
- **G.L.I.S e G.L.I.C.**



COMPRESIVO "F. SACCHETTI"  
Scuola dell'Infanzia-Primaria-Secondaria 1° Grado  
Largo Malaguzzi 9 - 56028 San Miniato Basso (PI)  
Tel.0571/418101-Fax.0571/42712  
e.mail [istituto.sacchetti@istitutosacchetti.it](mailto:istituto.sacchetti@istitutosacchetti.it)  
[www.istitutosacchetti.it](http://www.istitutosacchetti.it)

Prot.n. 0004541 A/19

San Miniato, 24/11/2011

**Ai Docenti**  
**Simona Della Maggiore**  
**Patrizia Zanaboni**

Oggetto: Nomina docenti Collaboratori del Dirigente Scolastico per funzioni organizzative.

**Vista** la nota prot. n. 2795 del 21/03/2011 con cui viene nominato il Prof. Aido Fattori come Dirigente Scolastico dell'Istituto Comprensivo "Sacchetti"

**Vista** la C.M. n.193 del 03/08/2000

**Vista** la C.M. n.205 del 30/08/2000

**Visto** il D.Lgs n.165 del 30/03/2001, art. 25, comma 5

**Visto** il CCNL del 2002/05 art.31

### DECRETA

Gli insegnanti sottoindicati sono designati Collaboratori del Dirigente Scolastico per funzioni organizzative per l'anno scolastico 2011/12.

- |    |                                |               |
|----|--------------------------------|---------------|
| 1. | Prof.ssa Simona Della Maggiore | Collaboratore |
| 2. | Doc. Patrizia Zanaboni         | Collaboratore |

La Prof.ssa Della Maggiore Collaboratore è delegata alla firma degli atti amministrativi in caso di impedimento del Dirigente Scolastico.

In subordine, si delega alla firma per gli atti medesimi la Prof.ssa Patrizia Zanaboni

Per accettazione

\_\_\_\_\_  
\_\_\_\_\_

**II DIRIGENTE SCOLASTICO**  
(Prof. Aido Fattori)



COMPENSIVO "F. SACCHETTI"  
Scuola Materna-Elementare-Media  
Largo Malaguzzi 9 - 56028 San Miniato Basso (PI)  
Tel.0571/418101-Fax.0571/42712  
e.mail [istituto.sacchetti@istitutosacchetti.it](mailto:istituto.sacchetti@istitutosacchetti.it)  
[www.istitutosacchetti.it](http://www.istitutosacchetti.it)

Prot.n. 0004668 A/19

San Miniato, 30/11/2011

**Alle Docenti:**  
**Simona della Maggiore**  
**Patrizia Zanaboni**  
**A Tutto il Personale**  
**Alle R.S.U.**

Oggetto: Delega Funzioni ai Docenti Collaboratori

### *Il Dirigente Scolastico*

**Visto** il T.U. 297/94

**Visto** l'art.21 L. 59/57

**Visto** l'art.25, comma 5, D.to L.vo 165/2001

**Visto** l'art. 30 C.C.N.L. 2003

**Ritenuto** di individuare quali proprio collaboratori i docenti :

Simona della Maggiore e Patrizia Zanaboni in servizio in questo istituto con contratto a T.I.

### *Decreta*

Per l'anno scolastico 2010/11 ai docenti sopra menzionati vengano attribuiti incarichi come appresso specificati:

- a) Alla Docente **Della Maggiore Simona** sono attribuiti compiti legati alla funzione dirigenziale per quanto concerne l'organizzazione e la gestione dell'Istituto, compresa l'attività amministrativa derivante. La Docente curerà in particolare il raccordo con i vari settori di scuola. Al docente è altresì attribuito l'incarico di sostituzione della Dirigente (Svolgimento di Funzioni Superiori) in caso di sua assenza e/o impedimento ed ogni funzione amministrativa, gestionale, decisionale, organizzativa e quanto altro connesso al profilo dirigenziale. La docente è individuata anche come Tutor Aziendale (vedi Convenzione Università)

Marina 02/12/2011

- b) Alla Docente ***Patrizia Zanaboni*** sono attribuite attività di collaborazione in materia di organizzazione scolastica dei plessi di scuola primaria, in accordo con la docente collaboratore con funzione vicaria Della Maggiore Simona e raccordo e comunicazione Docenti-Personale-Dirigente Scolastico.

**IL DIRIGENTE SCOLASTICO**  
(Prof. Aido Fattori)



**ISTITUTO COMPRENSIVO "F. SACCHETTI"**  
*Scuola Materna-Elementare-Media*  
Largo Maguzzi, 9 - 56028 San Miniato Basso(PI)  
Tel.0571/418101-Fax.0571/42712  
e.mail [istituto.sacchetti@istitutosacchetti.it](mailto:istituto.sacchetti@istitutosacchetti.it)  
[www.istitutosacchetti.it](http://www.istitutosacchetti.it)

Prot.n. 0004667 A/19

San Miniato, 30/11/2011

**A tutto il personale**  
**E p.c. Alle R.S.U.**  
**E p.c. All'Albo delle Scuole**

Oggetto: Orario/Calendario dei Collaboratori del Dirigente Scolastico.

Ai fini di favorire una migliore comunicazione fra i Docenti e lo staff organizzativo/gestionale, si informa che i collaboratori in oggetto saranno a disposizione degli interessati, secondo le funzioni loro assegnate, presso l'Ufficio di Direzione, nei giorni e negli orari di seguito precisati:

Aido Fattori	dal Lunedì al Venerdì dalle 9.30 alle 12.30 su appuntamento
Simona della Maggiore	dal Lunedì al Venerdì dalle 9.30 alle 12.30 su appuntamento
Patrizia Zanaboni	Martedì dalle h.10.30 alle h.11.30 presso l'Ufficio di Direzione

**IL DIRIGENTE SCOLASTICO**  
(Aido Fattori)

Marina 02/12/2011



COMPENSIVO "F. SACCHETTI"  
Scuola Materna-Elementare-Media  
Largo Malaguzzi 9 - 56028 San Miniato Basso (PI)  
Tel.0571/418101-Fax.0571/42712  
e.mail [istituto.sacchetti@istitutosacchetti.it](mailto:istituto.sacchetti@istitutosacchetti.it)  
[www.istitutosacchetti.it](http://www.istitutosacchetti.it)

Prot.n. 0003873 A/19

San Miniato, 10/10/2011

**Ai Docenti Coordinatori**

Oggetto: Delega Funzioni Presidenza Consigli di Classe

I Docenti Coordinatori sono delegati a sostituire e presiedere i Consigli di Classe, in caso di assenza del Dirigente Scolastico.

**IL DIRIGENTE SCOLASTICO**  
(Prof. Aido Fattori)



COMPENSIVO "F. SACCHETTI"  
Scuola Materna-Elementare-Media  
Largo Malaguzzi 9 - 56028 San Miniato Basso (PI)  
Tel.0571/418101-Fax.0571/42712  
e.mail [istituto.sacchetti@istitutosacchetti.it](mailto:istituto.sacchetti@istitutosacchetti.it)  
[www.istitutosacchetti.it](http://www.istitutosacchetti.it)

Prot.n. 00004666 A/19

San Miniato, 30/11/2011

**Alle Docenti:**  
**Cianetti M.Cristina**  
**A Tutto il Personale**  
**Alle R.S.U.**

Oggetto: Collaborazioni Generali

*Il Dirigente Scolastico*

**Visto** l'art. 7 del D.to L.vo 297/94  
**Sentito** il parere del Collegio dei Docenti

*Individua*

*Maria Cristina Cianetti come Coordinatrice della Scuola dell'Infanzia*

Alla docente **Cianetti Cristina** sono attribuiti compiti di collaborazione così specificati:

- *Attività di referenza e di coordinamento del settore scolastico di appartenenza in materia di organizzazione delle iniziative educativo/didattiche dei vari plessi di cui cureranno anche i raccordo e la comunicazione.*

**IL DIRIGENTE SCOLASTICO**  
(Prof. Aido Fattori)



COMPENSIVO "F. SACCHETTI"  
Scuola Materna-Elementare-Media  
Largo Malaguzzi 9 - 56028 San Miniato Basso (PI)  
Tel.0571/418101-Fax.0571/42712  
e.mail [istituto.sacchetti@istitutosacchetti.it](mailto:istituto.sacchetti@istitutosacchetti.it)  
[www.istitutosacchetti.it](http://www.istitutosacchetti.it)

Prot.n. 0004663 A/19

San Miniato, 30/11/2011

**IL DIRIGENTE SCOLASTICO**

**SENTITO** il parere del Collegio dei Docenti;

**VISTA** la contrattazione d'Istituto;

**NOMINA**

I sottoelencati Docenti a presiedere i Collegi Settoriali come di seguito precisati:

<b>Cianetti Maria Cristina</b>	<b>Scuola dell'Infanzia</b>
<b>Patrizia Zanaboni</b>	<b>Scuola Primaria</b>
<b>Simona Della Maggiore</b>	<b>Scuola Secondaria 1° Grado</b>

Svolgeranno funzioni di Segretario i sottoelencati Docenti:

<b>Chiti Monica</b>	<b>Scuola dell'Infanzia</b>
<b>Matteoli Selina</b>	<b>Scuola Primaria</b>

**A rotazione**

Per il collegio Plenario svolgerà la funzione di Segretario la Docente:

**Lorenzi Paola Francesca**

**IL DIRIGENTE SCOLASTICO**  
(Prof. Aido Fattori )



ISTITUTO COMPRENSIVO "F. SACCHETTI"  
Scuola Materna-Elementare-Media  
Largo Malaguzzi 9 - 56028 San Miniato Basso (PI)  
Tel.0571/418101-Fax.0571/42712  
e.mail [istituto.sacchetti@istitutosacchetti.it](mailto:istituto.sacchetti@istitutosacchetti.it)  
[www.istitutosacchetti.it](http://www.istitutosacchetti.it)

Prot.n 0004661 A/19

San Miniato, 30/11/2011

Oggetto: Nomina Funzioni Strumentali

### *Il Dirigente Scolastico*

**Visto** l'art. n. 30 del C.C.N.L.;

**Vista** la delibera n.183 emessa dal Collegio dei Docenti nella seduta del 13.09.11 ai fini della designazione delle Funzioni Strumentali al P.O.F. per l'anno scolastico 2011/12;

### *Decreta*

L'assegnazione ai Docenti sottoelencati delle seguenti Funzioni Strumentali per l'anno scolastico 2011/12, con le mansioni definite nel prospetto allegato:

**A. ATTIVAZIONE DELLE ATTIVITA' PREVISTE NEL P.O.F.-REFERENTE  
LEGALITA',EDUCAZIONE AMBIENTALE E STRADALE, PARI OPPORTUNITA' E  
ORIENTAMENTO**

*1. Rosella Benedetti*

**B. VERIFICA E VALUTAZIONE DEL P.O.F.-REFERENTE PER EDUCAZIONE ALLA  
SALUTE, SPORT, PIA**

*1. Concetta Santoro*

**C. INTEGRAZIONE SCOLASTICA- HANDICAP**

*1 Marzia Bellini*

**D. INTERCULTURA**

*I. Alessandro Antonelli*

**E. NUOVI ORDINAMENTI E CONTINUITA'**

*I. Luisa Campani*

**F. DISAGIO**

*I. Sandra Gronchi*

**G. NUOVE TECNOLOGIE**

*I. Elisabetta Arcidiacono Costagli*

**H. RESPONSABILI LABORATORIO INFORMATICO**

*I. Lucia Potenza*

*2. Rossella Mancini*

Ai Docenti sopraelencati sono conferite, nell'ambito della funzione assegnata, anche le mansioni come di seguito precisate:

**Rosella Benedetti:** Coordinamento delle attività didattiche come precisato nel P.O.F. e definite nelle programmazioni di plesso/classe. Monitoraggio e verifica della qualità del P.O.F. e Referente Legalità, Ed. Ambientale, Stradale. Partecipazione commissione Pari Opportunità e Orientamento.

**Concetta Santoro:** Coordinamento Progetti Didattici del P.O.F. Monitoraggio e verifica della qualità del P.O.F. Referente Ed. alla Salute, Sport, PIA.

**Alessandro Antonelli:** Coordinamento e gestione delle attività preposte all'integrazione interculturale con incarico di gestione dei rapporti con enti ed altri soggetti preposti alle attività stesse.

**Marzia Bellini:** Coordinamento delle attività preposte all'integrazione scolastica dell'Handicap con incarico di gestione dei rapporti con enti ed altri soggetti preposti alle attività stesse.

**Luisa Campani:** Coordinamento commissione continuità, gestione dei contratti in materia di nuovi ordinamenti con l'USR, l'USP e gli istituti della rete.

**Sandra Gronchi:** Coordinamento delle attività preposte al disagio. Rappresentanza al tavolo sociale zonale e ai tavoli locali sul disagio e maltrattamento dei bambini e adolescenti.

**Elisabetta Arcidiacono Costagli:** Progettazione di interventi e supporto ai docenti relativamente a educazione scientifica e tecnologica. Coordinatore referente Invalsi 2010/11.

Ogni docente Figura Strumentale è tenuto a stendere un piano della propria attività che sarà considerato parte integrante dell'organizzazione dell'Istituto e dovrà essere presentato entro il 31 Ottobre 2011.

**IL DIRIGENTE SCOLASTICO**  
(Aido Fattori)



COMPENSIVO "F. SACCHETTI"  
Scuola Materna-Elementare-Media  
Via Battisti 66 – 56027 San Miniato (PI)  
Tel.0571/418101-Fax.0571/42712  
e.mail [istituto.sacchetti@istitutosacchetti.it](mailto:istituto.sacchetti@istitutosacchetti.it)  
[www.istitutosacchetti.it](http://www.istitutosacchetti.it)

Prot.n. 0004660 A/19

San Miniato, 30/11/2011

**Al Docente**  
**Alessandro Antonelli**

Oggetto: Nomina Funzione Strumentale

### *Il Dirigente Scolastico*

**Visto** l'art. n. 30 del C.C.N.L./03;

**Vista** la delibera n.206 emessa dal Collegio dei Docenti nella seduta del 13/09/2011, ai fini della designazione delle Funzioni Strumentali al P.O.F. per l'anno scolastico 2011/12;

### *Decreta*

L'assegnazione alla Docente **Alessandro Antonelli** della seguente Funzione Strumentale per l'anno scolastico 2011/12:

#### *INTERCULTURA*

Al Docente sopraelencato sono conferite, nell'ambito della funzione assegnata, le seguenti mansioni:  
Coordinamento e gestione delle attività preposte all'integrazione interculturale con incarico di gestione dei rapporti con enti ed altri soggetti preposti alle attività stesse.

**IL DIRIGENTE SCOLASTICO**  
(Prof. Aido Fattori)



COMPENSIVO "F. SACCHETTI"  
Scuola Materna-Elementare-Media  
Via Battisti 66 – 56027 San Miniato (PI)  
Tel.0571/418101-Fax.0571/42712  
e.mail [istituto.sacchetti@istitutosacchetti.it](mailto:istituto.sacchetti@istitutosacchetti.it)  
[www.istitutosacchetti.it](http://www.istitutosacchetti.it)

Prot.n. 0004659 A/19

San Miniato, 30/11/2011

**Alla Docente  
Luisa Campani**

Oggetto: Nomina Funzione Strumentale

*Il Dirigente Scolastico*

**Visto** l'art. n. 30 del C.C.N.L./03;

**Vista** la delibera n.206 emessa dal Collegio dei Docenti nella seduta del 13/09/2011, ai fini della designazione delle Funzioni Strumentali al P.O.F. per l'anno scolastico 2010/11;

*Decreta*

L'assegnazione alla Docente **Luisa Campani** della seguente Funzione Strumentale per l'anno scolastico 2011/12:

*NUOVI ORDINAMENTI E CONTINUITA'*

Alla Docente sopraelencata sono conferite, nell'ambito della funzione assegnata, le seguenti mansioni:  
Coordinamento commissione continuità, gestione dei contratti in materia di nuovi ordinamenti con l'USR, l'USP e gli istituto della rete.

**IL DIRIGENTE SCOLASTICO**  
(Prof. Aido Fattori)

Marina 02/12/2011



COMPENSIVO "F. SACCHETTI"  
Scuola Materna-Elementare-Media  
Via Battisti 66 – 56027 San Miniato (PI)  
Tel.0571/418101-Fax.0571/42712  
e.mail [istituto.sacchetti@istitutosacchetti.it](mailto:istituto.sacchetti@istitutosacchetti.it)  
[www.istitutosacchetti.it](http://www.istitutosacchetti.it)

Prot.n. 0004658 A/19

San Miniato, 30/11/2011

**Alla Docente  
Concetta Santoro**

Oggetto: Nomina Funzione Strumentale

### *Il Dirigente Scolastico*

**Visto** l'art. n. 30 del C.C.N.L./03;

**Vista** la delibera n.206 emessa dal Collegio dei Docenti nella seduta del 13/09/2011, ai fini della designazione delle Funzioni Strumentali al P.O.F. per l'anno scolastico 2011/12;

### *Decreta*

L'assegnazione alla Docente **Concetta Santoro** della seguente Funzione Strumentale per l'anno scolastico 2011/12:

#### *GESTIONE E MONITORAGGIO DEL P.O.F.*

Alla Docente sopraelencata sono conferite, nell'ambito della funzione assegnata, le seguenti mansioni:  
Coordinamento Progetti Didattici del P.O.F. Monitoraggio e verifica della qualità del P.O.F  
Autovalutazione del sistema con compiti di rappresentanza esterna in materia, referente Ed. alla salute, Sport, PIA.

**IL DIRIGENTE SCOLASTICO**  
(Prof. Aido Fattori)



Funzione COMPRESIVO "F. SACCHETTI"  
Scuola Materna-Elementare-Media  
Via Battisti 66 – 56027 San Miniato (PI)  
Tel.0571/418101-Fax.0571/42712  
e.mail [istituto.sacchetti@istitutosacchetti.it](mailto:istituto.sacchetti@istitutosacchetti.it)  
[www.istitutosacchetti.it](http://www.istitutosacchetti.it)

Prot.n. 0004656 A/19

San Miniato, 30/11/2011

**Alla Docente  
Marzia Bellini**

Oggetto: Nomina Funzione Strumentale

*Il Dirigente Scolastico*

**Visto** l'art. n. 30 del C.C.N.L./03;

**Vista** la delibera n.206 emessa dal Collegio dei Docenti nella seduta del 13/09/2011, ai fini della designazione delle Funzioni Strumentali al P.O.F. per l'anno scolastico 2011/12;

*Decreta*

L'assegnazione alla Docente **Marzia Bellini** della seguente Funzione Strumentale per l'anno scolastico 2011/12:

*INTEGRAZIONE SCOLASTICA E HANDICAP*

Alla Docente sopraelencata sono conferite, nell'ambito della funzione assegnata, le seguenti mansioni:  
Coordinamento delle attività preposte all'integrazione scolastica dell'Handicap con incarico di gestione dei rapporti con enti ed altri soggetti preposti alle attività stesse.

**IL DIRIGENTE SCOLASTICO**  
(Prof. Aido Fattori)



COMPENSIVO "F. SACCHETTI"  
Scuola Materna-Elementare-Media  
Via Battisti 66 – 56027 San Miniato (PI)  
Tel.0571/418101-Fax.0571/42712  
e.mail [istituto.sacchetti@istitutosacchetti.it](mailto:istituto.sacchetti@istitutosacchetti.it)  
[www.istitutosacchetti.it](http://www.istitutosacchetti.it)

Prot.n. 0004653 A/19

San Miniato, 30/11/2011

**Alla Docente  
Rosella Benedetti**

Oggetto: Nomina Funzione Strumentale

*Il Dirigente Scolastico*

**Visto** l'art. n. 30 del C.C.N.L./03;

**Vista** la delibera n.206 emessa dal Collegio dei Docenti nella seduta del 13/09/2011, ai fini della designazione delle Funzioni Strumentali al P.O.F. per l'anno scolastico 2011/12;

*Decreta*

L'assegnazione alla Docente **Rosella Benedetti** della seguente Funzione Strumentale per l'anno scolastico 2011/12:

*GESTIONE E MONITORAGGIO DEL P.O.F.*

Alla Docente sopraelencata sono conferite, nell'ambito della funzione assegnata, le seguenti mansioni:  
Coordinamento delle attività didattiche come precisato nel P.O.F. e definite nelle programmazioni di plesso/classe. Monitoraggio e verifica della qualità del P.O.F. e Referente Ed. alla Legalità, Stradale, Pari Opportunità e Orientamento.

**IL DIRIGENTE SCOLASTICO**  
(Prof. Aido Fattori)

Marina 02/12/2011



COMPENSIVO "F. SACCHETTI"  
Scuola Materna-Elementare-Media  
Via Battisti 66 – 56027 San Miniato (PI)  
Tel.0571/418101-Fax.0571/42712  
e.mail [istituto.sacchetti@istitutosacchetti.it](mailto:istituto.sacchetti@istitutosacchetti.it)  
[www.istitutosacchetti.it](http://www.istitutosacchetti.it)

Prot.n. 0004652 A/19

San Miniato, 30/11/2011

**Alla Docente**  
**Elisabetta Arcidiacono Costagli**

Oggetto: Nomina Funzione Strumentale

*Il Dirigente Scolastico*

**Visto** l'art. n. 30 del C.C.N.L./03;

**Vista** la delibera n.206 emessa dal Collegio dei Docenti nella seduta del 13/09/2011, ai fini della designazione delle Funzioni Strumentali al P.O.F. per l'anno scolastico 2011/12;

*Decreta*

L'assegnazione alla Docente **Elisabetta Arcidiacono Costagli** della seguente Funzione Strumentale per l'anno scolastico 2011/12:

*NUOVE TECNOLOGIE*

Alla Docente sopraelencata sono conferite, nell'ambito della funzione assegnata, le seguenti mansioni:  
Progettazione di interventi e supporto ai docenti relativamente a educazione scientifica e tecnologica. Coordinatore referente Invalsi 2011/12.

**IL DIRIGENTE SCOLASTICO**  
(Prof. Aido Fattori)



COMPENSIVO "F. SACCHETTI"  
Scuola Materna-Elementare-Media  
Via Battisti 66 – 56027 San Miniato (PI)  
Tel.0571/418101-Fax.0571/42712  
e.mail [istituto.sacchetti@istitutosacchetti.it](mailto:istituto.sacchetti@istitutosacchetti.it)  
[www.istitutosacchetti.it](http://www.istitutosacchetti.it)

Prot.n. 0004651 A/19

San Miniato, 30/11/2011

**Alla Docente  
Sandra Gronchi**

Oggetto: Nomina Funzione Strumentale

*Il Dirigente Scolastico*

**Visto** l'art. n. 30 del C.C.N.L./03;

**Vista** la delibera n.206 emessa dal Collegio dei Docenti nella seduta del 13/09/2011, ai fini della designazione delle Funzioni Strumentali al P.O.F. per l'anno scolastico 2011/12;

*Decreta*

L'assegnazione alla Docente **Sandra Gronchi** della seguente Funzione Strumentale per l'anno scolastico 2011/12:

*DISAGIO*

Alla Docente sopraelencata sono conferite, nell'ambito della funzione assegnata, le seguenti mansioni:  
Coordinamento delle attività preposte al disagio. Rappresentanza al tavolo sociale zonale e ai tavoli locali sul disagio e maltrattamento dei bambini e adolescenti .

**IL DIRIGENTE SCOLASTICO**  
(Prof. Aido Fattori)

Marina 02/12/2011



ISTITUTO COMPRENSIVO "F. SACCHETTI"  
Scuola Materna-SECONDARIA 1 GRADO-Media  
Largo Malaguzzi 9 - 56028 San Miniato (PI)  
Tel.0571/418101-Fax.0571/42712  
e.mail [istituto.sacchetti@istitutosacchetti.it](mailto:istituto.sacchetti@istitutosacchetti.it)  
[www.istitutosacchetti.it](http://www.istitutosacchetti.it)

Prot.n. 00046450 A/19  
30/11/2011

San Miniato,

**Ai Docenti in indirizzo  
Al Collegio Docenti  
Al Consiglio d'Istituto  
Al Personale A.T.A.  
All'Albo dell'Istituto  
Alle R.S.U.**

Oggetto: Collaborazioni di Plesso.

IL DIRIGENTE SCOLASTICO

ATTESA la necessità di assegnare un proprio delegato addetto alla vigilanza e al coordinamento dei vari plessi  
SENTITO il Collegio dei Docenti  
VISTO il C.C.N.L.

**Decreta**

Che sono individuati i sottoelencati docenti come **Coordinatori** dei plessi per l'anno scolastico 2010/11 con incarichi e mansioni specificati nella nota allegata:

SECONDARIA CAPOLUOGO  
SECONDARIA SAN MINIATO BASSO  
PRIMARIA CAPOLUOGO  
PRIMARIA LA SCALA  
PRIMARIA PONTE A ELSA  
PRIMARIA DON MILANI

Vannucci Letizia  
Santini Cristina  
Lorenzi Paola Francesca  
Bellini Marzia  
Norci Daniela  
Chini Silvana

Marina 02/12/2011

PRIMARIA ALIGHIERI  
INFANZIA CAPOLUOGO  
INFANZIA LA SCALA  
INFANZIA SAN MINIATO BASSO

Zanaboni Patrizia  
Ciaponi Laura  
Billeri Paola  
Fiorentini Rossana

Il Coordinamento generale sarà tenuto dal Collaboratore **Della Maggiore Simona**

### Incarichi e mansioni dei Coordinatori nei Plessi

- Coordinamento dell'andamento generale della vita scolastica del plesso;
- Gestione dei rapporti tra l'Ufficio di Dirigenza, l'Ufficio Amministrativo e l'utenza ed il personale del plesso di appartenenza e coordinamento comunicazioni d'Istituto;
- Adozione di misure organizzative di afflusso/deflusso alunni ed utenza in genere, ai fini della vigilanza con particolare riferimento alla sicurezza;
- Segnalazione al Dirigente Scolastico di elementi fonte di rischio, in termini di sicurezza, rilevati direttamente o evidenziati dal personale e/o dall'utenza;
- Controllo della rispondenza alla realtà scolastica dei piani di evacuazione ;
- Adozione (con l'aiuto di altro personale facente parte del servizio di protezione/prevenzione) delle prime misure per prevenire possibili incidenti derivanti dagli elementi con rischio succitati;
- Controllo e gestione degli arredi e dei locali scolastici (biblioteca compresa)
- Subconsegnatario dei beni mobili dello stato;
- Segnalazione alla segreteria di assenze del personale e , in attesa di sostituzione se dovuta, adozione di provvedimenti per la gestione degli alunni;
- Coordinamento del personale del plesso.
- Responsabile dell'osservanza della legge antifumo
- Presidenza su incarico specifico dei Consigli di Classe/Interclasse/Intersezione
- Gestione Progetti di Plesso
- Gestione Biblioteche Scolastiche
- Quanto altro valutato utile al buon funzionamento del plesso
- Responsabile dell'osservanza della legge sulla privacy

Al Personale Coordinatore nei plessi sarà corrisposto un compenso da definire nella ripartizione del Fondo d'Istituto, che sarà portata a conoscenza di tutto il personale non appena tale fondo sarà definito e acquisito in bilancio.

**IL DIRIGENTE SCOLASTICO**  
(Prof. Aido Fattori)



ISTITUTO COMPRENSIVO "F. SACCHETTI"  
Scuola Materna-Elementare-Media  
Largo Malaguzzi 9 - 56028 San Miniato (PI)  
Tel.0571/418101- Fax.0571/42712  
e.mail [istituto.sacchetti@istitutosacchetti.it](mailto:istituto.sacchetti@istitutosacchetti.it)  
[www.istitutosacchetti.it](http://www.istitutosacchetti.it)

Prot. 0004649 A/19

San Miniato, 30/11/2011

**Ai Coordinatori di Plesso  
Loro Sedi**

Oggetto: Nomina a subconsegnatario dei Beni Mobili dello Stato (art.17 D.M. 28/5/75)

Docente: Vannucci Letizia, Santini Cristina, Lorenzi Paola, Chini Silvana, Zanaboni Patrizia, Bellini Marzia, Norci Daniela, Ciaponi Laura, Billeri Paola, Fiorentini Rossana.

La S.V., individuata come fiduciario del plesso di appartenenza, è nominata subconsegnataria dei Beni Mobili dello Stato con decorrenza anno scolastico 2010/11.

La S.V. dovrà provvedere a:

- a) Controllare la rispondenza tra i beni presenti nel plesso e l'elenco inventariale
- b) ***Controllare che sia ben visibile e aggiornata la scheda ( ex.modello 247) già affissa nei singoli locali scolastici e riportante i beni "reali" in essi contenuti, qualora ci siano state aggiunte o spostamenti o riduzioni di essi.***
- b) Avvisare i colleghi che qualsiasi spostamento di oggetti inventariati da un locale all'altro in modo definitivo deve essere segnalato alla S.V. per l'operazione di cui al punto b)

Si raccomanda l'osservanza di quanto sopra e ad ogni buon conto la S.V. potrà sempre fare riferimento all'Ufficio di Direzione per ogni chiarimento.

**IL DIRIGENTE SCOLASTICO**  
(Aido Fattori)



**ISTITUTO COMPRENSIVO "F. SACCHETTI"**  
*Scuola Materna-Elementare-Media*  
Largo Malaguzzi 9- 56027 San Miniato (PI)  
Tel.0571/418101-Fax.0571/42712  
e.mail [istituto.sacchetti@istitutosacchetti.it](mailto:istituto.sacchetti@istitutosacchetti.it)  
[www.istitutosacchetti.it](http://www.istitutosacchetti.it)

Prot.n. 0004648 A/19

San Miniato, 30/11/2011

**All'Insegnante Anna Rondoni**  
**All'Insegnante Liza Morelli**  
**All'Insegnante Alessandro Antonelli**

**Al Collegio dei Docenti**  
**Al Consiglio d'Istituto**

Oggetto: Nomina Componenti Commissione Continuità Educativa/Didattica

*Il Dirigente Scolastico*

**Sentito** il parere del Collegio Docenti;

*Nomina*

I docenti :

**Anna Rondoni, Liza Morelli, Alessandro Antonelli**

*Componenti della Commissione di Continuità Educativa/Didattica* per l'anno scolastico 2010/111.

Le docenti nominate svolgeranno i seguenti incarichi di:

Revisione del curriculum

Raccordo:

- a) Asilo nido-scuola dell'infanzia
- b) scuola dell'infanzia - scuola primaria
- c) scuola primaria - scuola secondaria 1° grado
- d) scuola secondaria 1° grado e scuola secondaria 2° grado

La commissione sarà coordinata dalla Funzione Strumentale Luisa Campani.

**IL DIRIGENTE SCOLASTICO**  
(Aido Fattori)



**ISTITUTO COMPRENSIVO "F. SACCHETTI"**  
Scuola Materna-Elementare-Media  
Largo Malaguzzi 9 - 56028 San Miniato (PI)  
Tel.0571/418101-Fax.0571/42712  
e.mail [istituto.sacchetti@istitutosacchetti.it](mailto:istituto.sacchetti@istitutosacchetti.it)  
[www.istitutosacchetti.it](http://www.istitutosacchetti.it)

Prot.n. 0004647 A/19

San Miniato, 30/11/2011

**Al Docente**

**Cimino G.**  
**Antonelli Alessandro**  
**Potenza Lucia**  
**E p.c. Alle R.S.U.**  
**All'Albo delle Scuole**

Oggetto: Commissione orari

Sentito il parere del Collegio Docenti si designa, limitatamente al corrente anno scolastico, la Commissione in oggetto, di cui sono nominati componenti il docente in oggetto:

La S.V. avrà cura di predisporre gli orari delle attività rispettando i seguenti criteri:

- a) distribuzione delle unità orarie non frazionate
- b) collocamento prioritario delle attività su più classi: I.R.C.-L.S.-Alternative)
- c) collocamento dei docenti in servizio su due plessi
- d) richieste eventuali dei docenti

**IL DIRIGENTE SCOLASTICO**  
(Aido Fattori)



**ISTITUTO COMPRENSIVO "F. SACCHETTI"**  
*Scuola Materna-Elementare-Media*  
Largo Malaguzzi 9 - 56028 San Miniato Basso (PI)  
Tel.0571/418101-Fax.0571/42712  
e.mail [istituto.sacchetti@istitutosacchetti.it](mailto:istituto.sacchetti@istitutosacchetti.it)  
[www.istitutosacchetti.it](http://www.istitutosacchetti.it)

Prot.n. 0004696 A/19

San Miniato, 30/11/2011

**Ai Docenti**  
**Patrizia Zanaboni**  
**Renata Faraoni**  
**Morelli Liza**  
**Simona Della Maggiore**  
**M.Cristina Cianetti**  
**Patrizia Zanaboni**

Oggetto: Comitato valutazione

Seguente il parere del Collegio dei Docenti si nominano i  
seguenti docenti:

Scuola dell'Infanzia	Liza Morelli
Scuola Primaria	Patrizia Zanaboni
Scuola Secondaria di I° Grado	Renata Faraoni – Simona Della Maggiore

Membri supplenti: Cristina Cianetti e Sabrina Guidi

**IL DIRIGENTE SCOLASTICO**  
(Aido Fattori)



ISTITUTO COMPRENSIVO "F. SACCHETTI"  
Scuola Materna-Elementare-Media  
Largo Malaguzzi 9 - 56028 San Miniato Basso(PI)  
Tel.0571/418101-Fax.0571/42712  
e.mail [istituto.sacchetti@istitutosacchetti.it](mailto:istituto.sacchetti@istitutosacchetti.it)  
[www.istitutosacchetti.it](http://www.istitutosacchetti.it)

Prot.n. 3750 A/19

San Miniato, 30/09/2011

### *IL DIRIGENTE SCOLASTICO*

- VISTA la legge 20.05.82, n.270,
- VISTA la C.M.n.267 del 10.09.91 concernente le disposizioni in merito all'anno di formazione del Personale docente di scuola dell'infanzia e primaria;
- VISTO l'art.438 del T.U.P.I.;
- VISTA l'immissione in ruolo del personale docente della scuola dell'infanzia e primaria;
- VISTA la delibera n.182 Collegio dei Docenti del 14.09.2010

### *NOMINA*

#### *Scuola dell'Infanzia*

L'insegnante BILLERI Paola TUTOR della neo-docente GABBANINI Paola

L'insegnante GARGIULO Carmela TUTOR della neo-docente GRONCHI Laura

L'insegnante MORELLI Lorella TUTOR della neo-docente DEVITA Michelina

L'insegnante PERTICI Aloma TUTOR della neo-docente RICCARDI Lucia

#### *Scuola Primaria*

L'insegnante CONTADINI Sandra TUTOR della neo-docente CHIARINI Alessandra

#### *Scuola Secondaria I Grado*

L'insegnante MANCINI Rossella TUTOR della neo-docente POTENZA Lucia

L'insegnante ROSSI Graziella TUTOR della neo-docente BARAZZONE Laura

I docenti Tutor fanno da guida nell'esplicazione dei compiti didattici, ivi compresi la formazione di ipotesi e la progettazione di percorsi di lavoro.

**IL DIRIGENTE SCOLASTICO**

(Aido Fattori)

Marina 02/12/2011



*ISTITUTO COMPRENSIVO "F. SACCHETTI"*  
*Scuola Materna-Elementare-Media*  
*Largo Malaguzzi 9 - 56028 San Miniato Basso (PI)*  
*Tel.0571/418101-Fax.0571/42712*  
*e.mail [istituto.sacchetti@istitutosacchetti.it](mailto:istituto.sacchetti@istitutosacchetti.it)*  
*[www.istitutosacchetti.it](http://www.istitutosacchetti.it)*

Prot.n. 0004645 A/19

San Miniato, 30/11/2011

**Al Personale Docente**  
**E p.c. Ai Consigli di Classe**  
**All'Albo delle scuole**

Oggetto: Statuto Studenti di Scuola Secondaria: Regolamento (D.P.R. n. 249/98-Artt.4-5, modificato dal D.P.R. 235/07) e Organo di garanzia.

Si comunica la composizione dell'organo di garanzia dell'Istituto ai fini della tutela del regolamento interno di disciplina, come previsto dalla norma in oggetto citata:

Docenti: Antonelli Alessandro

Genitori: Capponi Giovanni e Baldi Simone

Dirigente Scolastico o suo sostituto: Simona della Maggiore

**IL DIRIGENTE SCOLASTICO**  
(Prof. Aido Fattori)

***REFERENTI POSTA ELETTRONICA***

Scuola Primaria Capoluogo

Lorenzi Paola

Scuola Primaria Ponte a Elsa

Norci Daniela

Scuola Primaria Alighieri

Lari Lunella

Scuola Primaria Don Milani

Arcidiacono Elisabetta

Scuola Primaria La Scala

Anna Maria Tramonte

Scuola dell'Infanzia La Scala

Cianetti M.Cristina

Scuola dell'Infanzia San Miniato Basso

Fiorentini Rossana

Scuola dell'Infanzia Capoluogo

Ciaponi Laura

Scuola Secondaria 1° Grado Capoluogo

Rossi Mara

Scuola Secondaria 1° Grado San Miniato Basso

Rosi Monica

## ASSEGNAZIONE DOCENTI SCUOLA PRIMARIA AI PLESSI

BARSONI MARIA STEFANIA	ALIGHIERI/DON MILANI
BERTELLI ANGELA	ALIGHIERI
CAMPANI LUISA	ALIGHIERI
DESIDERI KATIUSCIA	ALIGHIERI
LARI LUNELLA	ALIGHIERI
NACCI VERUSCA	ALIGHIERI
ROSSI SILVIA	ALIGHIERI
SARDELLI PIERA	ALIGHIERI
SCALESSI SIMONETTA	ALIGHIERI
VERACINI CARLA	ALIGHIERI
ZANABONI PATRIZIA	ALIGHIERI
CAPONI RITA	CAPOLUOGO
CORSI SILVIA	CAPOLUOGO
GABBANINI CHIARA	CAPOLUOGO/LA SCALA
GREGORIO CONCETTA	CAPOLUOGO
LORENZI PAOLA FRANCESCA	CAPOLUOGO
MAGNANI EBE	CAPOLUOGO
MOCCIA LUISA	CAPOLUOGO
RONDONI ANNA	CAPOLUOGO
ROSSI CRISTIANA	CAPOLUOGO/
ARCIDIACONO ELISABETTA	DON MILANI
BARSONI MARIA STEFANIA	DON MILANI/ALIGHIERI
BORGHERINI MARZIA	DON MILANI
CHINI SILVANA	DON MILANI
GRONCHI SANDRA	DON MILANI
IMPERIO TIZIANA	DON MILANI
LEONCINI GIANNA	DON MILANI
MESSINA MARIA	DON MILANI
NACCI DANIELA	DON MILANI
PACINI CLAUDIA	DON MILANI
PERTICI SANDRA	DON MILANI
PINCIAROLI ELISABETTA	DON MILANI/PONTE A ELSA
SINGULTI STEFANIA	DON MILANI
TONI DANIELA	DON MILANI
BELLINI MARZIA	LA SCALA
CENTI ROMINA	LA SCALA
CHIARINI ALESSANDRA	LA SCALA
CIARPAGLINI VANIA	LA SCALA/P. A ELSA
CONTADINI SANDRA	LA SCALA
CORSI SILVIA	LA SCALA
D'ALLORO LORETTA	LA SCALA
FRESCHI RACHELE	LA SCALA/PONTE A ELSA
GABBANINI CHIARA	LA SCALA/CAPOLUOGO
GUIDI SABRINA	LA SCALA
MATTEOLI SELINA	LA SCALA
MUZZEDDU SONIA	LA SCALA
NERI FRANCESCA	LA SCALA

Marina 02/12/2011

QUARATESI GRAZIA	LA SCALA
RICCARDI ELENA	LA SCALA
TOCCAFONDI RENZA	LA SCALA
CIAMPALINI LORIANA	PONTE A ELSA
CIARPAGLINI VANIA	PONTE A ELSA
FIASCHI ANNA MARIA	PONTE A ELSA
FRESCHI RACHELE	PONTE A ELSA/LA SCALA
GRANA RAFFAELLA	PONTE A ELSA
MOCCIA LUISA	PONTE A ELSA
NORCI DANIELA	PONTE A ELSA
PINCIAROLI ELISABETTA	PONTE A ELSA/DON MILANI
TEDESCHINI ALMA	PONTE A ELSA

*ELENCO DOCENTI SCUOLA PRIMARIA PER ORDINE ALFABETICO*

BARSONI MARIA STEFANIA	ALIGHIERI/DON MILANI
BELLINI MARZIA	LA SCALA
BERTELLI ANGELA	ALIGHIERI
BORGHERINI MARZIA	DON MILANI
CAMPANI LUISA	ALIGHIERI
CAPONI RITA	CAPOLUOGO
CENTI ROMINA	LA SCALA
CHIARINI ALESSANDRA	LA SCALA
CHINI SILVANA	DON MILANI
CIAMPALINI LORIANA	PONTE A ELSA
CIARPAGLINI VANIA	P. A ELSA
CONTADINI SANDRA	LA SCALA
CORSI SILVIA	CAPOLUOGO
D'ALLORO LORETTA	LA SCALA
DESIDERI KATIUSCIA	ALIGHIERI
FIASCHI ANNA MARIA	PONTE A ELSA
FRESCHI RACHELE	LA SCALA/PONTE A ELSA
GABBANINI CHIARA	LA SCALA/CAPOLUOGO
GRANA RAFFAELLA	PONTE A ELSA
GREGORIO CONCETTA	CAPOLUOGO
GRONCHI SANDRA	DON MILANI
GUIDI SABRINA	LA SCALA
IMPERIO TIZIANA	DON MILANI
LARI LUNELLA	ALIGHIERI
LEONCINI GIANNA	DON MILANI
LORENZI PAOLA FRANCESCA	CAPOLUOGO
MAGNANI EBE	CAPOLUOGO
MATTEOLI SELINA	LA SCALA
MESSINA MARIA	DON MILANI
MOCCIA LUISA	CAPOLUOGO
MOCCIA LUISA	PONTE A ELSA
MUZZEDDU SONIA	LA SCALA
NACCI DANIELA	DON MILANI
NACCI VERUSCA	ALIGHIERI
NERI FRANCESCA	LA SCALA
NORCI DANIELA	PONTE A ELSA
PACINI CLAUDIA	DON MILANI
PERTICI SANDRA	DON MILANI/ALIGHIERI
PINCIAROLI ELISABETTA	DON MILANI/PONTE A ELSA
QUARATESI GRAZIA	LA SCALA
RICCARDI ELENA	LA SCALA
RONDONI ANNA	CAPOLUOGO
ROSSI CRISTIANA	CAPOLUOGO/
ROSSI SILVIA	ALIGHIERI
SARDELLI PIERA	ALIGHIERI
SCALESSI SIMONETTA	ALIGHIERI
SINGULTI STEFANIA	DON MILANI

Marina 02/12/2011

TOCCAFONDI RENZA	LA SCALA
TONI DANIELA	DON MILANI
VERACINI CARLA	ALIGHIERI
ZANABONI PATRIZIA	ALIGHIERI

*ASSEGNAZIONE DOCENTI SCUOLA DELL'INFANZIA AI PLESSI*

RICOTTA ELISA	CAP/S.M.BASSO/LA SCALA
BAGNOLI ILENIA	CAPOLUOGO
BROTINI SIMONA	CAPOLUOGO
CIAPONI LAURA	CAPOLUOGO
GARGIULO CARMELA	CAPOLUOGO
GRONCHI LAURA	CAPOLUOGO
MORELLI LIZA	CAPOLUOGO
MORI VERONICA	CAPOLUOGO
BILLERI PAOLA	LA SCALA
CIANETTI MARIA CRISTINA	LA SCALA
FAGNI PAOLA	LA SCALA
FARAONI MANUELA	LA SCALA
GABBANINI PAOLA	LA SCALA
GIANFELICE CANDIDA	LA SCALA
PISTOLESI MICHELA	LA SCALA
SUOZZI ANGELA	LA SCALA
BRUNO ISABELLA	SAN MINIATO BASSO
SEVERINO AGATA	SAN MINIATO BASSO
AGNOLUCCI LUCIA	SAN MINIATO BASSO
BIANUCCI SERENA	SAN MINIATO BASSO
CATALDO MARIA	SAN MINIATO BASSO
CHITI MONICA	SAN MINIATO BASSO
DE VITA MICHELINA	SAN MINIATO BASSO
DI TELLA MARIA	SAN MINIATO BASSO
FIorentini ROSSANA	SAN MINIATO BASSO
FONTANELLI ENRICA	SAN MINIATO BASSO
FRANGIONI TATIANA	SAN MINIATO BASSO
LUISI SABRINA	SAN MINIATO BASSO
MORELLI LORELLA	SAN MINIATO BASSO
PERTICI ALOMA	SAN MINIATO BASSO
POMPONIO ANGELA RITA	SAN MINIATO BASSO
RICCARDI LUCIA	SAN MINIATO BASSO
SANTORO CONCETTA	SAN MINIATO BASSO
TADDEI PAOLA	SAN MINIATO BASSO
TARTARONE CARMELA	SAN MINIATO BASSO

*ELENCO DOCENTI SCUOLA DELL'INFANZIA PER ORDINE ALFABETICO*

AGNOLUCCI LUCIA	SAN MINIATO BASSO
BAGNOLI ILENIA	CAPOLUOGO
BIANUCCI SERENA	SAN MINIATO BASSO
BILLERI PAOLA	LA SCALA
BROTINI SIMONA	CAPOLUOGO
BRUNO ISABELLA	SAN MINAITO BASSO
CATALDO MARIA	SAN MINIATO BASSO
CHITI MONICA	SAN MINIATO BASSO

CIANETTI MARIA CRISTINA	LA SCALA
CIAPONI LAURA	CAPOLUOGO
DE VITA MICHELINA	SAN MINIATO BASSO
DI TELLA MARIA	SAN MINIATO BASSO
FAGNI PAOLA	LA SCALA
FARAONI MANUELA	LA SCALA
FIorentINI ROSSANA	SAN MINIATO BASSO
FontANELLI ENRICA	SAN MINIATO BASSO
FRANGIONI TATIANA	SAN MINIATO BASSO
GABBANINI PAOLA	LA SCALA
GARGIULO CARMELA	CAPOLUOGO
GIANFELICE CANDIDA	LA SCALA
GRONCHI LAURA	CAPOLUOGO
LUISI SABRINA	SAN MINIATO BASSO
MORELLI LIZA	CAPOLUOGO
MORELLI LORELLA	SAN MINIATO BASSO
MORI VERONICA	CAPOLUOGO
PERTICI ALOMA	SAN MINIATO BASSO
PISTOLESI MICHELA	LA SCALA
POMPONIO ANGELA RITA	SAN MINIATO BASSO
RICCARDI LUCIA	SAN MINIATO BASSO
RICOTTA ELISA	CAP/S.M.BASSO/LA SCALA
SANTORO CONCETTA	SAN MINIATO BASSO
SEVERINO AGATA	SAN MINAITO BASSO
SUOZZI ANGELA	LA SCALA
TADDEI PAOLA	SAN MINIATO BASSO
TARTARONE CARMELA	SAN MINIATO BASSO

*ELENCO DOCENTI SCUOLA SECONDARIA 1° GRADO PER SCUOLA*

ARZILLI SILVANA	CAP/SMB
BARRACO SABRINA	CAP
BENEDETTI ROSELLA	CAP
BIBBIANI MARTINA	CAP
BROCCARDI MARIA	CAP
BUCCI GRAZIELLA	CAP
CAMPANI SERENA	CAP
CASTELLANI ERICA	CAP
CECCATELLI GIOVANNA	CAP/SMB
CORTESE MARIA CHIARA	CAP
DORONI STEFANO	CAP
POTENZA LUCIA	CAP/SMB
ROMEO ROSSANA	CAP/SMB
ROSSI MARA	CAP
SFORZI SILVIA	CAP/SMB
VANNUCCI LETIZIA	CAP
ANTONELLI ALESSANDRO	SMB
ARZILLI SILVANA	SMB/CAP
BARAZZONE LAURA	SMB

BIAGIONI SANDRA	SMB
CECCATELLI GIOVANNA	SMB/CAP
CERRETINI LEONELLA	SMB
CHINI CARLA	SMB
CIMINO GIOVANNI	SMB
FARAONI RENATA	SMB
FINATO BARBARA	SMB
GUFONI SILVIA	SMB
LISO STEFANIA	SMB
LOTTI LISIANA	SMB
MANCINI ROSSELLA	SMB
MASOTTI LUDOVICO	SMB
MORINI BARBARA	SMB
POTENZA LUCIA	SMB/CAP
ROMEO ROSSANA	SMB/CAP
ROSI MONICA	SMB
ROSSI GRAZIELLA	SMB
SALVADORI SILVIA	SMB
SANTINI CRISTINA	SMB
SFORZI SILVIA	SMB/CAP
TRASSINELLI IRENE	SMB
TRILLO MANUELA	SMB

*ELENCO DOCENTI SCUOLA SECONDARIA 1° GRADO PER ORDINE ALFABETICO*

ANTONELLI ALESSANDRO	SMB
ARZILLI SILVANA	CAP/SMB
BARAZZONE LAURA	SMB
BARRACO SERENA	CAP/SMB
BENEDETTI ROSELLA	CAP
BIAGIONI SANDRA	SMB
BIBBIANI MARTINA	CAP
BROCCARDI MARIA	CAP
BUCCI GRAZIELLA	CAP
CAMPANI SERENA	CAP
CASTELLANI ERICA	CAP
CECCATELLI GIOVANNA	CAP/SMB
CERRETINI LEONELLA	SMB
CHINI CARLA	SMB
CIMINO GIOVANNI	SMB
CORTESE MARIA CHIARA	CAP
DORONI STEFANO	CAP
FARAONI RENATA	SMB
FINATO BARBARA	SMB
GUFONI SILVIA	SMB
LISO STEFANIA	SMB
LOTTI LISIANA	SMB

MANCINI ROSSELLA	SMB
MASOTTI LUDOVICO	SMB
MORINI BARBARA	SMB
POTENZA LUCIA	SMB/CAP
ROMEO ROSSANA	CAP/SMB
ROSI MONICA	SMB
ROSSI GRAZIELLA	SMB
ROSSI MARA	CAP
SALVADORI SILVIA	SMB
SANTINI CRISTINA	SMB
SFORZI SILVIA	CAP/SMB
TRASSINELLI ENRICA	SMB
TRILLO MANUELA	SMB
VANNUCCI LETIZIA	CAP

*PERSONALE ATA  
ANNO SCOLASTICO 2011/12*

Personale Collaboratore Scolastico

Nome	Sede di Servizio	Tipologia posto
Bacci Annamaria	Infanzia La Scala	S.A.
Baldini Patrizia	Infanzia S.M.Basso	Ruolo
Barbaccia Isidora	Primaria Ponte a Elsa	Ruolo
Bartolini M.Elena	Primaria La Scala	Ruolo
Benedetti Daniela	Primaria Capoluogo	Ruolo
Bertini Marusca	Secondaria S.M.Basso	Ruolo
Biondi Cristina	Infanzia S.M.Basso	Ruolo
Bonelli Rosanna	Primaria Don Milani	Ruolo
Brunettini M.Incoronata	Secondaria S. Miniato Basso	Ruolo
Caputi Antonio	Infanzia Capoluogo	Ruolo
Cini Luciana	Primaria Capoluogo	Ruolo
De Luca Michelina	Infanzia S.M.Basso	S.A.
Giunti M.Angela	Secondaria Capoluogo	Ruolo
Gorini Patrizia	Primaria Don Milani	Ruolo
Lovisi Filomena	Infanzia S.M.Basso	Ruolo
Niccolai Simona	Primaria Alighieri	Ruolo
Pagni Rossana	Infanzia La Scala	Ruolo
Risoli Giuseppina	Segreteria/Pr.Ponte a Elsa	ruolo
Santini Ledo	Secondaria S. Miniato Basso	Ruolo
Stabile Luca	Primaria/Infanzia La Scala	S.A.
Tempesti Franca	Primaria Alighieri	Ruolo
Tramonte Anna Maria	Primaria La Scala	Ruolo
Viviani Paola	Secondaria Capoluogo	Ruolo

### Personale Amministrativo

Settembri Raffaella	DSGA	Ruolo
Bertoncini Marina	Assistente Amm.	Ruolo
Giovannelli Moriana	Assistente Amm.	Ruolo
Maccheroni Annalisa	Assistente Amm.	Ruolo
Magdzinska Ewa Urszula	Assistente Amm.	Ruolo
Pennella Angela	Assistente Amm.	Ruolo
Pieri Tiziana	Assistente Amm.	Ruolo
Tiezzi Patrizia	Assistente Amm.	Ruolo
Tuccillo Antonella	Assistente Amm.p.t. 20 ore	S.A.

## CONSIGLI DI CLASSE - INTERCLASSE- INTERSEZIONE

	A	B
SCUOLE	PRESIDENTE DELEGATO	SEGRETARIO
<b>Primarie</b>		
Capoluogo	Lorenzi Paola	Rossi Cristiana
Alighieri	Zanaboni Patrizia	Rossi Silvia
Don Milani	Chini Silvana	Arcidiacono Elisabetta
La Scala	Bellini Marzia	Riccardi Elena
Ponte a Elsa	Norci Daniela	Grana Raffaella
<b>Infanzia</b>		
Capoluogo	Ciaponi Laura	Morelli Liza
San Miniato Basso	Fiorentini Rossana	Taddei Paola
La Scala	Billeri Paola	Fagni Paola
Secondarie 1° Grado	Vedi Coordinatori di classe	Vedi elenco

*I Consigli di Interclasse/Intersezione sono costituiti da tutti i docenti in servizio in ciascun plesso scolastico.*

Il Dirigente Scolastico incarica i docenti elencati nella colonna A a presiedere i Consigli di Interclasse/classe/intersezione per l'anno scolastico 2011/12

**CONSIGLI DI CLASSE SCUOLA MEDIA CAPOLUOGO**

<b>CLASSE</b>	<b>INSEGNANTE</b>	<b>H</b>	<b>CLASSE</b>	<b>INSEGNANTE</b>	<b>H</b>
<b>1 A</b>			<b>2 A</b>		
Religione	Arzilli	1	Religione	Arzilli	1
Lettere	Cortese	10	Geografia	Trassinelli	2
			Italiano e Storia	Benedetti R.	8
Matematica	Bibbiani	6	Matematica	Bibbiani.	6
Inglese	Vannucci	3	Inglese	Vannucci	3
Francese	Barraco	2	Francese	Barraco	2
Tecnologia	Potenza	2	Tecnologia	Potenza	2
Arte e Immagine	Romeo	2	Arte e Immagine	Romeo	2
Musica	Broccardi	2	Musica	Broccardi	2
Scienze Motorie	Ceccatelli	2	Scienze Motorie	Ceccatelli	2
Sostegno	Bucci	6	Sostegno	Bucci	6
<b>3 A</b>			<b>1 B</b>		
Religione	Arzilli	1	Religione	Arzilli	1
Lettere	Benedetti R.	10	Italiano	Rossi Mara	6
			Storia e Geografia	Campani	4
Matematica	Bibbiani	6	Matematica	Castellani	6
Inglese	Vannucci	3	Inglese	Vannucci	3
Francese	Barraco	2	Francese	Barraco	2
Tecnologia	Potenza	2	Tecnologia	Potenza	2
Arte e Immagine	Romeo	2	Arte e Immagine	Romeo	2
Musica	Broccardi	2	Musica	Broccardi	2
Scienze Motorie	Ceccatelli	2	Scienze Motorie	Ceccatelli	2
<b>2 B</b>			<b>3 B</b>		
Religione	Arzilli	1	Religione	Arzilli	1
Italiano e Storia	Doroni	8	Lettere	Rossi Mara	10
Geografia	Rossi Mara	2			
Matematica	Castellani	6	Matematica	Sforzi	6
Inglese	Vannucci	3	Inglese	Vannucci	3
Francese	Barraco	2	Francese	Barraco	2
Tecnologia	Potenza	2	Tecnologia	Potenza	2
Arte e Immagine	Romeo	2	Arte e Immagine	Romeo	2
Musica	Broccardi	2	Musica	Broccardi	2
Scienze Motorie	Ceccatelli	2	Scienze Motorie	Ceccatelli	2
Sostegno	Bucci	6			

Marina 02/12/2011

<b>3 F</b>		
Religione	Arzilli	1
Italiano	Doroni	10
Matematica	Sforzi	6
Inglese	Vannucci	3
Francese	Barraco	2
Tecnologia	Potenza	2
Arte e Immagine	Romeo	2
Musica	Broccardi	2
Scienze Motorie	Ceccatelli	2

## CONSIGLI DI CLASSE SCUOLA MEDIA SAN MINIATO BASSO

CLASSE	INSEGNANTE	H	CLASSE	INSEGNANTE	H
<b>1 C</b>			<b>2 C</b>		
Religione	Arzilli	1	Religione	Arzilli	1
Italiano e Storia	Chini	8	Lettere	Chini	10
Geografia	Biagioni	2			
Matematica	Rossi G.	6	Matematica	Rossi G.	6
Inglese	Antonelli	3	Inglese	Antonelli	3
Francese	Santini	2	Francese	Santini	2
Tecnologia	Mancini	2	Tecnologia	Mancini	2
Arte e Immagine	Trillo	2	Arte e Immagine	Trillo	2
Musica	Cimino	2	Musica	Cimino	2
Scienze Motorie	Masotti	2	Scienze Motorie	Masotti	2
Sostegno	Gufoni	9	Sostegno	Rosi	9
<b>3 C</b>			<b>1 D</b>		
Religione	Arzilli	1	Religione	Arzilli	1
Lettere	Liso	10	Italiano	Biagioni	6
			St. e Geografia	Liso	4
Matematica	Rossi G.	6	Matematica	Sforzi	6
Inglese	Antonelli	3	Inglese	Antonelli	3
Francese	Santini	2	Francese	Santini	2
Tecnologia	Mancini	2	Tecnologia	Mancini	2
Arte e Immagine	Trillo	2	Arte e Immagine	Trillo	2
Musica	Cimino	2	Musica	Cimino	2
Scienze Motorie	Masotti	2	Scienze Motorie	Masotti	2
Sostegno	Rosi	9			
<b>2 D</b>			<b>3 D</b>		
Religione	Arzilli	1	Religione	Arzilli	1
Lettere	Trassinelli	10	Lettere	Biagioni	10
Matematica	Barazzone	6	Matematica	Barazzone	6
Inglese	Antonelli	3	Inglese	Antonelli	3
Francese	Santini	2	Francese	Santini	2
Tecnologia	Mancini	2	Tecnologia	Mancini	2
Arte e Immagine	Trillo	2	Arte e Immagine	Trillo	2
Musica	Cimino	2	Musica	Cimino	2
Scienze Motorie	Masotti	2	Scienze Motorie	Masotti	2
Sostegno	Morini	18			

<b>1 E</b>			<b>2 E</b>		
Religione	Arzilli	1	Religione	Arzilli	1
Italiano e Storia	Faraoni	8	Italiano	Trassinelli	6
Geografia	Lotti	4	St. e Geografia	Liso	4
Matematica	Finato	6	Matematica	Barazzone	6
Inglese	Salvadori	3	Inglese	Salvadori	3
Francese	Santini	2	Francese	Santini	2
Tecnologia	Mancini	2	Tecnologia	Mancini	2
Arte e Immagine	Trillo	2	Arte e Immagine	Trillo	2
Musica	Cimino	2	Musica	Cimino	2
Scienze Motorie	Ceccatelli	2	Scienze Motorie	Masotti	2
Sostegno	Miccoli	6	Sostegno	Barbieri	9
<b>3 E</b>			<b>2 F</b>		
Religione	Arzilli	1	Religione	Arzilli	1
Lettere	Faraoni	10	Lettere	Lotti	10
Matematica	Finato	6	Matematica	Finato	6
Inglese	Salvadori	3	Inglese	Salvadori	3
Francese	Santini	2	Francese	Barraco	2
Tecnologia	Mancini	2	Tecnologia	Potenza	2
Arte e Immagine	Trillo	2	Arte e Immagine	Romeo	2
Musica	Cimino	2	Musica	Broccardi	2
Sc. Motorie	Masotti	2	Sc. Motorie	Ceccatelli	2
Sostegno	Gufoni	9	Sostegno	Atteoni	9

## **Consigli di Classe**

### **Mese di Ottobre**

Ordine del Giorno:

- 1) Andamento didattico-disciplinare della classe
- 2) Programmazione e attività didattiche (progetti, visite guidate...)
- 3) Varie ed eventuali

### **Mese di Novembre**

Ordine del Giorno:

- 1) Andamento didattico-disciplinare della classe
- 2) Incontro con i rappresentanti dei genitori
- 3) Consiglio orientativo per le classi 3°-Programmazione
- 4) Varie ed eventuali

### **Mese di Marzo**

Ordine del Giorno:

- 1) Andamento didattico-disciplinare della classe
- 2) Verifica intermedia sullo svolgimento dei programmi
- 3) Criteri per l'adozione dei libri di testo
- 4) Incontro con i rappresentanti dei genitori
- 5) Varie ed eventuali

### **Mese di Maggio**

Ordine del Giorno:

- 1) Andamento didattico-disciplinare della classe
- 2) Preparazione dello scrutinio finale
- 3) Varie ed eventuali



*ISTITUTO COMPRENSIVO "F. SACCHETTI"*  
*Scuola Materna-Elementare-Media*  
*Largo Malaguzzi 9 - 56028 San Miniato Basso (PI)*  
*Tel.0571/418101 - Fax.0571/42712*  
*e.mail: istituto.sacchetti@istitutosacchetti.it*

SECRETARI CONSIGLI DI CLASSE A.S. 2011/2012

Classe 1 A	Prof. Bucci Graziella
Classe 2 A	Prof. Romeo Rossana
Classe 3A	Prof. Broccardi Maria
Classe 1B	Prof. Barraco Serena
Classe 2B	Prof. Ceccatelli Giovanna
Classe 3B	Prof. Potenza Lucia
Classe 1C	Prof. Gufoni Silvia
Classe 2C	Prof. Rosi Monica
Classe 3C	Prof. Trillo Manuela
Classe 1D	Prof. Masotti Ludovico
Classe 2D	Prof. Morini Barbara
Classe 3D	Prof. Antonelli Alessandro
Classe 1E	Prof. Mancini Rossella
Classe 2E	Prof. Santini Cristina
Classe 3E	Prof. Salvadori Silvia
Classe 2F	Prof. Cerretini Leonella
Classe 3F	Prof. Gufoni Silvia



*ISTITUTO COMPRENSIVO "F. SACCHETTI"*  
*Scuola Materna-Elementare-Media*  
*Largo Malaguzzi 9 - 56028 San Miniato Basso (PI)*  
*Tel.0571/418101 - Fax.0571/42712*  
*e.mail:istituto.sacchetti@istitutosacchetti.it*  
*www.istitutosacchetti.it*

COORDINATORI DI CLASSE A.S. 2011/2012

Classe 1 A	Cortese Chiara
Classe 2 A	Bibbiani Serena
Classe 3A	Benedetti Rosella
Classe 1B	Vaccari Lucia
Classe 2B	Vannucci Letizia
Classe 3B	Rossi Mara
Classe 1C	Rossi Graziella
Classe 2C	Chini Carla
Classe 3C	Liso Stefania
Classe 1D	Sforzi Silvia
Classe 2D	Trassinelli Enrica
Classe 3D	Biagioni Sandra
Classe 1E	Finato Barbara
Classe 2E	Barazzone Laura
Classe 3E	Faraoni Renata
Classe 2F	Lotti Lisiana
Classe 3 F	Doroni Stefano



ISTITUTO COMPRENSIVO "F. SACCHETTI"  
 Scuola Materna-Elementare-Media  
 Largo Malaguzzi 9 - 56027 San Miniato (PI)  
 Tel.0571/418101-Fax.0571/42712  
 e.mail [istituto.sacchetti@istitutosacchetti.it](mailto:istituto.sacchetti@istitutosacchetti.it)  
[www.istitutosacchetti.it](http://www.istitutosacchetti.it)

**ORGANIZZAZIONE INTERNA DEGLI UFFICI DI SEGRETERIA  
 ANNO SCOLASTICO 2011/12**

<b>Cognome e Nome</b>	<b>Settore</b>	
<i>Giovannelli Moriana</i>	Alunni Scuola Primaria e Infanzia Funzioni Miste Libri di testo Infortuni alunni Infanzia e Primaria e Personale Invalsi	
<i>Pieri Tiziana</i>	Contabilità Pagamenti extra-tabellari Contabilità Progetti P.O.F. Contabilità personale supplente Contabilità telematica Privacy Gestione Progetti a pagamento	IRAP/INPS/EMENS
<i>Tiezzi Patrizia</i>	Personale Scuola Secondaria 1° Grado Protocollo	
<i>Pennella Angela</i>	Personale Scuola Primaria e Infanzia	
<i>Bertoncini Marina</i>	Personale ATA Funzioni Miste Scioperi e Assemblee Organigramma e Organizzazione (A19) Sicurezza Invalsi Centro per Impiego	
<i>Maccheroni Annalisa</i>	Alunni Scuola Secondaria 1° Grado Infortuni alunni Scuola Secondaria e Personale P.E.I. INVALSI	

<i>Magdzinska Ewa</i>	Contabilità Pagamenti extra-tabellari Contabilità Progetti P.O.F. Contabilità personale supplente Contabilità telematica Gestione Progetti a pagamento	IRAP/INPS/EMENS
<i>Tuccillo Antonella</i>	Progetti non a pagamento Convocazione Giunta e CI Redazione delibere Corsi aggiornamento Patentino Gite	

**IL DIRIGENTE SCOLASTICO**  
(Aido Fattori)

**1. ATTIVITA' FUNZIONALI ALL'INSEGNAMENTO**

Come da contratto 2008/2011, l'attività funzionale all'insegnamento è costituita da adempimenti individuali e attività di carattere collegiale.

A) Adempimenti individuali:

- Preparazione delle lezioni e delle esercitazioni
- Correzione di elaborati
- Rapporti individuali con le famiglie

B) Attività di carattere collegiale:

- Partecipazione alle riunioni del collegio dei docenti, ivi compresa l'attività di programmazione e verifica di inizio e fine anno e l'informazione alle famiglie sui risultati degli scrutini trimestrali, quadrimestrali e finali e sull'andamento delle attività educative nelle scuole dell'infanzia, per un totale di 40 ore annue.

**Ore effettuate entro il 13 di settembre** (Collegi docenti plenari e settoriali, progettazione):

**Scuola dell'Infanzia:** 19.00

**Scuola Primaria:** 19.00

**Scuola Secondaria:** 19.00

**COLLEGI PLENARI**

	* 29 Settembre	ore 1 (15.00-16.00)	} TOT ore 9.00
	22 Novembre	ore 2.00	
	* 7 Febbraio	ore 2.00	
	* 15 Maggio	ore 2.00	
	29 Giugno (chiusura a.s.) (salvo impegni dovuti a esami del DS)	ore 2.00	

**COLLEGI SETTORIALI**

	20 Settembre	ore 1	} TOT. h 4
	* 29 Settembre	ore 1	
<i>Scuola dell'infanzia:</i>			
	* 7 Febbraio	ore 1	
	* 15 Maggio	ore 1	

**Scuola Primaria :**

	20 Settembre	ore 1	} TOT. H.6
	* 29 settembre	ore 1	
	14 ottobre	ore 1	
	17 Gennaio	ore 1	
	* 7 Febbraio	ore 1	
	* 15 Maggio	ore 1	

<b>Sc. Secondaria 1° gr. :</b>	20 Settembre	ore 2	}	TOT. h. 9
	*29 Settembre	ore 1		
	* 7 Febbraio	ore 1		
	* 15 Maggio	ore 1		
	+ 4 h da programmare secondo il bisogno			

\*Collegi settoriali che precedono i Collegi Plenari

**INFORMAZIONI QUADRIMESTRALI ALLE FAMIGLIE**

3 Gennaio Sc. Dell'infanzia	4 ore	}	Tot. 8 ore Sc. Dell'Infanzia h. 6.00 Sc. Primaria.
14 Febbraio sc. Primaria	4 ore		
d.s. Giugno Sc. Dell'infanzia	4 ore		
d.s. Giugno Sc. Primaria	2 ore		
21 Febbraio Scuole Secondarie	3 ore	}	Tot. H. 3

- Consigli di classe, di interclasse, di intersezione, programmati secondo criteri stabiliti dal Collegio dei Docenti (non superare le 40 ore annue).

**CONSIGLI DI CLASSE** (Vedi Prospetto allegato)

*CONSIGLI DI INTERCLASSE E INTERSEZIONE*

*15 Novembre, 2h. solo doc. 1h con i genitori (insediamento)*

*24 Gennaio, come sopra (verifica quadrimestrale)*

*27 Marzo, come sopra (verifica III bimestre)*

*8 Maggio, come sopra (proposte libri di testo-proposte prossimo anno scolastico)*

C) Svolgimento degli scrutini e degli esami, compresa la compilazione degli atti relativi alla valutazione.

Marina 02/12/2011

SCUOLA SECONDARIA I° G: (vedi prospetto allegato)

SCUOLA PRIMARIA Giugno 2h per scrutini

SCUOLA INFANZIA Giugno 2h per scrutini

Rapporti scuola/famiglia :

---

SCUOLA SECONDARIA I° G. 9 Settembre, riunione cl. Prime per accoglienza 1h  
25 Ottobre, riunione genitori per votazioni, 30'  
12 Dicembre, ricevimento generale, 3h San Miniato e S.M.B.  
17 Aprile, ricevimento generale, 3h, e San Miniato e S.M.B.

SCUOLA PRIMARIA 8 Settembre, riunione classi prime per accoglienza, 2h  
25 Ottobre, riunione genitori per votazioni 30'  
13 Dicembre, riunione individuale, 3h  
14 Aprile, riunione individuale, 3h

SCUOLA DELL'INFANZIA 7 Settembre, riunione 3 anni per accoglienza, 2h  
25 Ottobre, riunione genitori per votazioni 30'

Per quanto concerne le attività sopra precisate, si riporta il testo del C.C.N.L./2003 a cui ci si dovrà attenere:  
"Il Consiglio d'Istituto, sulla base delle proposte del Collegio dei Docenti, definisce le modalità e i criteri per lo svolgimento dei rapporti con le famiglie, assicurando la completa accessibilità al servizio, pur compatibilmente con le esigenze di funzionamento dell'Istituto, e prevedendo idonei strumenti di comunicazione tra Istituto e famiglie".



*ISTITUTO COMPRENSIVO "F. SACCHETTI"*  
*Scuola Materna-Elementare-Media*  
*Largo Malaguzzi 9 - 56028 San Miniato Basso (PI)*  
*Tel.0571/418101-Fax.0571/42712*  
*e.mail istituto.sacchetti@istitutosacchetti.it*  
*www.istitutosacchetti.istitutosacchetti.it*

Prot.n. 0004384 A/19

San Miniato, 01/12/2010

**A tutto il Personale**  
**Loro sedi**

Oggetto: Orario di apertura degli Uffici di Segreteria

Si comunica che per il corrente anno scolastico  
l'Ufficio di Segreteria e di Direzione, rimarrà aperto al pubblico con il seguente orario:

Lunedì-Martedì-Mercoledì-Giovedì-Sabato dalle ore 9.30 alle ore 12.30

Lunedì-Martedì-Mercoledì dalle ore 14.30 alle ore 17.00

Per i Docenti Coordinatori, l'Ufficio sarà aperto, oltre l'orario indicato, anche dalle ore 7.30 alle ore 8.00 e dalle ore 12.30 alle ore 13.15.

Le assistenti amministrative saranno presenti nel pomeriggio, dalle ore 14.30 alle ore 17.00, secondo il seguente prospetto:

Bertoncini Marina	Lunedì
Giovannelli Moriana	Lunedì
Iacob Sennait:	Lunedì
Magdzinska Ewa:	Martedì
Pennella Angela	Martedì e Mercoledì
Pieri Tiziana:	Martedì e Mercoledì

Il D.S.G.A. riceverà l'utenza nei giorni di Martedì e Mercoledì con lo stesso orario.

**IL DIRIGENTE SCOLASTICO**

(Prof. Salvatore Caruso)

ISTITUTO STATALE COMPRENSIVO "F.SACCHETTI" SAN MINIATO  
CALENDARIO DELLE RIUNIONI SCOLASTICHE SCUOLA SECONDARIA I° GRADO

**OTTOBRE****10 Lunedì** CONSIGLIO DI CLASSE sez. A *(solo insegnanti)*

CLASSE	ORARIO INSEGNANTI	CLASSE	ORARIO INSEGNANTI	CLASSE	ORARIO INSEGNANTI
<b>I A</b>	14.30 – 15.30	<b>II A</b>	15.30 – 16.30	<b>III A</b>	16.30 - 17.30

**11 Martedì** CONSIGLIO DI CLASSE sez. B + III F *(solo insegnanti)*

CLASSE	ORARIO INSEGNANTI	CLASSE	ORARIO INSEGNANTI	CLASSE	ORARIO INSEGNANTI
<b>I B</b>	14.00 – 15.00	<b>II B</b>	15.00 – 16.00	<b>III B</b>	16.00 - 17.00
CLASSE	ORARIO INSEGNANTI				
<b>III F</b>	17.00 – 18.00				

**12 Mercoledì** CONSIGLIO DI CLASSE sez. C *(solo insegnanti)*

CLASSE	ORARIO INSEGNANTI	CLASSE	ORARIO INSEGNANTI	CLASSE	ORARIO INSEGNANTI
<b>I C</b>	14.30 – 15.30	<b>II C</b>	15.30 – 16.30	<b>III C</b>	16.30 - 17.30

**13 Giovedì** CONSIGLIO DI CLASSE sez. E + II F *(solo insegnanti)*

CLASSE	ORARIO INSEGNANTI	CLASSE	ORARIO INSEGNANTI	CLASSE	ORARIO INSEGNANTI
<b>II F</b>	14.00 – 15.00	<b>I E</b>	15.00 – 16.00	<b>II E</b>	16.00 - 17.00
CLASSE	ORARIO INSEGNANTI				
<b>III E</b>	17.00 – 18.00				

**14 Venerdì** CONSIGLIO DI CLASSE sez. D *(solo insegnanti)*

CLASSE	ORARIO INSEGNANTI	CLASSE	ORARIO INSEGNANTI	CLASSE	ORARIO INSEGNANTI
<b>ID</b>	14.30 – 15.30	<b>II D</b>	15.30 – 16.30	<b>III D</b>	16.30 - 17.30

**NOVEMBRE**

Marina 02/12/2011

**17 Giovedì** CONSIGLI DI CLASSE sez. **E + II F** (aperto ai genitori)  
(1 h. solo insegnanti + 15 m. con i genitori)

CLASSE	ORARIO INSEGNANTI/GENITORI	CLASSE	ORARIO INSEGNANTI/GENITORI	CLASSE	ORARIO INSEGNANTI/GENITORI
<b>II E</b>	14.00 – 15.15	<b>III E</b>	15.15 – 16.30	<b>I E</b>	16.30-17.45
CLASSE	ORARIO INSEGNANTI				
<b>II F</b>	17.45 – 19.00				

**21 Lunedì** CONSIGLI DI CLASSE sez. **B + 3F** (aperto ai genitori)  
(1 h. solo insegnanti + 15 m. con i genitori)

CLASSE	ORARIO INSEGNANTI	CLASSE	ORARIO INSEGNANTI	CLASSE	ORARIO INSEGNANTI
<b>III F</b>	14.00 – 15.15	<b>III B</b>	15.15 – 16.30	<b>II B</b>	16.30 – 17.45
CLASSE	ORARIO INSEGNANTI				
<b>I B</b>	17.45 – 19.00				

**23 mercoledì** CONSIGLI DI CLASSE sezione **A** (aperto ai genitori)  
(1 h. solo insegnanti + 15 m. con i genitori)

CLASSE	ORARIO INSEGNANTI	CLASSE	ORARIO INSEGNANTI	CLASSE	ORARIO INSEGNANTI
<b>II A</b>	14.30 – 15.45	<b>III A</b>	15.45 – 17.00	<b>I A</b>	17.30 – 18.45

**28 Lunedì** CONSIGLI DI CLASSE sez. **D** (aperto ai genitori)  
(1 h. solo insegnanti + 15 m. con i genitori)

CLASSE	ORARIO INSEGNANTI	CLASSE	ORARIO INSEGNANTI	CLASSE	ORARIO INSEGNANTI
<b>II D</b>	14.30 – 15.45	<b>III D</b>	15.45 – 17.00	<b>I D</b>	17.15 – 18.30

**29 Venerdì** CONSIGLI DI CLASSE sez. **C** (aperto ai genitori)  
(1 h. solo insegnanti + 15 m. con i genitori)

CLASSE	ORARIO INSEGNANTI	CLASSE	ORARIO INSEGNANTI	CLASSE	ORARIO INSEGNANTI
<b>II C</b>	14.30 – 15.45	<b>III C</b>	15.45 – 17.00	<b>I C</b>	17.00 – 18.15

**FEBBRAIO****Mercoledì 1 SCRUTINI sez. E + II F**

CLASSE	ORARIO INSEGNANTI	CLASSE	ORARIO INSEGNANTI	CLASSE	ORARIO INSEGNANTI
<b>I E</b>	14.00 – 15.00	<b>III E</b>	15.00 – 16.00	<b>II F</b>	16.00 – 17.00
CLASSE	ORARIO INSEGNANTI				
<b>II E</b>	17.00 – 18.00				

**Giovedì 2 SCRUTINI sez. A**

CLASSE	ORARIO INSEGNANTI	CLASSE	ORARIO INSEGNANTI	CLASSE	ORARIO INSEGNANTI
<b>III A</b>	14.30 – 15.30	<b>I A</b>	15.30 – 16.30	<b>II A</b>	16.30 – 17.30

**Venerdì 3 SCRUTINI sez. D**

CLASSE	ORARIO INSEGNANTI	CLASSE	ORARIO INSEGNANTI	CLASSE	ORARIO INSEGNANTI
<b>III D</b>	14.30 – 15.30	<b>I D</b>	15.30-16.30	<b>II D</b>	16.30-17.30

**Lunedì 6 SCRUTINI sez. C**

CLASSE	ORARIO INSEGNANTI	CLASSE	ORARIO INSEGNANTI	CLASSE	ORARIO INSEGNANTI
<b>III C</b>	14.30 – 15.30	<b>I C</b>	15.30 – 16.30	<b>II C</b>	16.30 – 17.30

**Mercoledì 8 SCRUTINI sez. B + III F**

CLASSE	ORARIO INSEGNANTI	CLASSE	ORARIO INSEGNANTI	CLASSE	ORARIO INSEGNANTI
<b>III F</b>	14.00 – 15.00	<b>I B</b>	15.00 – 16.00	<b>II B</b>	16.00 – 17.00
CLASSE	ORARIO INSEGNANTI				

Marina 02/12/2011

<b>III B</b>	17.00 – 18.00
--------------	---------------

**MARZO**

**14 Mercoledì** CONSIGLI DI CLASSE **sez. D** (aperto ai genitori)  
( 1 h. solo insegnanti + 15 m. con i genitori)

CLASSE	ORARIO INSEGNANTI	CLASSE	ORARIO INSEGNANTI	CLASSE	ORARIO INSEGNANTI
<b>I D</b>	14.30 – 15.45	<b>II D</b>	15.45 – 17.00	<b>III D</b>	17.00 – 18.15

**15 Giovedì** CONSIGLI DI CLASSE **sez. E +III F** (aperto ai genitori)  
( 1 h. solo insegnanti + 15 m. con i genitori)

CLASSE	ORARIO INSEGNANTI	CLASSE	ORARIO INSEGNANTI	CLASSE	ORARIO INSEGNANTI
<b>I E</b>	14.00 – 15.15	<b>II E</b>	15.15 – 16.30	<b>III E</b>	16.30 – 17.45
CLASSE	ORARIO INSEGNANTI				
<b>II F</b>	17.45 – 19.00				

**16 Venerdì** CONSIGLI DI CLASSE **sez. B + III F** (aperto ai genitori)  
( 1 h. solo insegnanti + 15 m. con i genitori)

CLASSE	ORARIO INSEGNANTI	CLASSE	ORARIO INSEGNANTI	CLASSE	ORARIO INSEGNANTI
<b>I B</b>	14.00 – 15.15	<b>II B</b>	15.15 – 16.30	<b>III B</b>	16.30 – 17.45
CLASSE	ORARIO INSEGNANTI				
<b>III F</b>	17.45 – 19.00				

**19 Lunedì** CONSIGLI DI CLASSE **sez. A** (aperto ai genitori)  
( 1 h. solo insegnanti + 15 m. con i genitori)

CLASSE	ORARIO INSEGNANTI	CLASSE	ORARIO INSEGNANTI	CLASSE	ORARIO INSEGNANTI
<b>I A</b>	14.30 – 15.45	<b>II A</b>	15.45 – 17.00	<b>III A</b>	17.00 – 18.15

**20 Martedì** CONSIGLI DI CLASSE **sez. C** (aperto ai genitori)  
( 1 h. solo insegnanti + 15 m. con i genitori)

CLASSE	ORARIO INSEGNANTI	CLASSE	ORARIO INSEGNANTI	CLASSE	ORARIO INSEGNANTI
<b>I C</b>	14.30 – 15.45	<b>II C</b>	15.45 – 17.00	<b>III C</b>	17.00 – 18.15

**MAGGIO****10 Venerdì** CONSIGLI DI CLASSE - sez. C (solo insegnanti)

CLASSE	ORARIO INSEGNANTI	CLASSE	ORARIO INSEGNANTI	CLASSE	ORARIO INSEGNANTI
<b>II C</b>	14.30 – 15.30	<b>III C</b>	15.30 – 16.30	<b>I C</b>	16.30 – 17.30

**16 Mercoledì** CONSIGLI DI CLASSE - sez. A (solo insegnanti)

CLASSE	ORARIO INSEGNANTI	CLASSE	ORARIO INSEGNANTI	CLASSE	ORARIO INSEGNANTI
<b>II A</b>	14.30 – 15.30	<b>III A</b>	15.30 – 16.30	<b>I A</b>	16.30 – 17.30

**17 Giovedì** CONSIGLI DI CLASSE - sez. B + III F (solo insegnanti)

CLASSE	ORARIO INSEGNANTI	CLASSE	ORARIO INSEGNANTI	CLASSE	ORARIO INSEGNANTI
<b>III F</b>	14.00 – 15.00	<b>II B</b>	15.00 – 16.00	<b>III B</b>	16.00 – 17.00
<b>CLASSE</b>	<b>ORARIO INSEGNANTI</b>				
<b>I B</b>	17.00 – 18.00				

**21 Lunedì** CONSIGLI DI CLASSE - sez. D (solo insegnanti)

CLASSE	ORARIO INSEGNANTI	CLASSE	ORARIO INSEGNANTI	CLASSE	ORARIO INSEGNANTI
<b>II D</b>	14.30 – 15.30	<b>III D</b>	15.30 – 16.30	<b>I D</b>	16.30 – 17.30

**22 Martedì** CONSIGLI DI CLASSE - sez. E + II F (solo insegnanti)

CLASSE	ORARIO INSEGNANTI	CLASSE	ORARIO INSEGNANTI	CLASSE	ORARIO INSEGNANTI
<b>II E</b>	14.00 – 15.00	<b>I E</b>	15.00 – 16.00	<b>III E</b>	16.00 – 17.00

Marina 02/12/2011

CLASSE	ORARIO INSEGNANTI
<b>II F</b>	17.00 – 18.00

## OPERAZIONI DI SCRUTINIO

### GIUGNO

#### 4 Lunedì

II F	14.00-15.00
I E	15.00-16.00
III E	16.00-17.00
II E	17.00-18.00

#### 5 Martedì

III D	14.30-15.30
I D	15.30-16.30
II D	16.30-17.30

#### 6 Mercoledì

III A	14.30-15.30
I A	15.30-16.30
II A	16.30-17.30

#### 7 Giovedì

III C	14.30-15.30
I C	15.30-16.30
II C	16.30-17.30

#### 8 Venerdì

III F	14.00-15.00
I B	15.00-16.00
III B	16.00-17.00
II B	17.00-18.00

**ore 16.00 – 19.00, data da definire:**

CONSEGNA DOCUMENTI VALUTAZIONE Scuola Secondaria 1° Grado

**Assegnazione Docenti ai Plessi/Classi/Sezioni****Scuola dell'Infanzia**

Santoro Concetta	San Miniato Basso	A
Pertici Aloma	San Miniato Basso	A
Riccardi Lucia	San Miniato Basso	A-B
Fontanelli Enrica	San Miniato Basso	B
Bruno Isabella	San Miniato Basso	B
Chiti Monica	San Miniato Basso	C
Frangioni Tatiana	San Miniato Basso	C
De Vita Micheline	San Miniato Basso	D
Morelli Lorella	San Miniato Basso	D
Tartarone Carmela	San Miniato Basso	D
Fiorentini Rossana	San Miniato Basso	E
Taddei Paola	San Miniato Basso	E
Di Tella Maria	San Miniato Basso	F
Agnolucci Lucia	San Miniato Basso	F
Pomponio Angela Rita	San Miniato Basso	F
Cataldo Maria	San Miniato Basso	G
Bianucci Serena	San Miniato Basso	G
Luisi Sabrina	San Miniato Basso	H
Severino Agata	San Miniato Basso	H
Ricotta Elisa	San Miniato Basso	A/B/C/D/E/F/G/H
Ciaponi Laura	Capoluogo	A
Brotini Simona	Capoluogo	A
Mori Veronica	Capoluogo	B
Bagnoli Ilenia	Capoluogo	B
Morelli Liza	Capoluogo	C
Gargiulo Carmela	Capoluogo	C
Gronchi Laura	Capoluogo	C
Ricotta Elisa	Capoluogo	A/B/C
Billeri Paola	La Scala	A
Gabbanini Paola	La Scala	A
Fagni Paola	La Scala	B
Gianfelice Candida	La Scala	B
Cianetti M.Cristina	La Scala	C
Faraoni Manuela	La Scala	C
Pistolessi Michela	La Scala	D
Suozzi Angela	La Scala	D
Ricotta Elisa	La Scala	A/B/C/D

**Scuola Primaria**

<b>Cognome e Nome</b>	<b>Plesso</b>	<b>Classe</b>
Caponi Rita	Capoluogo	2-3
Corsi Silvia	Capoluogo	3-4
Moccia Luisa	Capoluogo	2
Lorenzi Paola	Capoluogo	3-5
Gregorio Concetta	Capoluogo	4-5
Rondoni Anna	Capoluogo	4-5
Magnani Ebe	Capoluogo	1-5
Gabbanini Chiara	Capoluogo	1-2-3-4-5
Rossi Cristiana	Capoluogo	1-2-5
Guidi Sabrina	La Scala	2
Centi Romina	La Scala	2
Muzzeddu Sonia	La Scala	3
Neri Francesca	La Scala	3
Bellini Marzia	La Scala	4
Freschi Rachele	La Scala	4
D'Alloro Loretta	La Scala	5A
Toccafondi Renza	La Scala	5A
Contadini Sandra	La Scala	5B
Quaratesi Grazia	La Scala	5B
Matteoli Selina	La Scala	1
Riccardi Elena	La Scala	1
Gabbanini Chiara	La Scala	1 -2 -3-4-5A/B
Corsi Silvia	La Scala	1 -2 -3-4-5A/B
Chiarini Alessandra	La Scala	5B
Fiaschi Anna Maria	Ponte a Elsa	2-3
Tedeschini Alma	Ponte a Elsa	1-2
Grana Raffaella	Ponte a Elsa	1-3
Norci Daniela	Ponte a Elsa	4-5
Ciampalini Loriania	Ponte a Elsa	4-5
Moccia Luisa	Ponte a Elsa	4-5
Freschi Rachele	Ponte a Elsa	5
Pinciaroli Elisabetta	Ponte a Elsa	1-2-3-4-5
Ciarpaglini Vania	Ponte a Elsa	1-2-3-4-5
Leoncini Gianna	Don Milani	1-2
Nacci Daniela	Don Milani	2-5B
Chini Silvana	Don Milani	3-4B
Pacini Maria Claudia	Don Milani	3-4A-4B
Borgherini Marzia	Don Milani	4A-4B
Toni Daniela	Don Milani	4A-4B
Pertici Sandra	Don Milani	5A-5B
Arcidiacono Elisabetta	Don Milani	5A
Gronchi Sandra	Don Milani	1
Imperio Tiziana	Don Milani	1-4A
Barsotti M.Stefania	Don Milani	2
Pinciaroli Elisabetta	Don Milani	3-4A-4B-5A-5B
Singulti Stefania	Don Milani	3-5A

Marina 02/12/2011

Messina Maria	Don Milani	3
Barsotti M.Stefania	Alighieri	TUTTE
Scalessi Simonetta	Alighieri	2A-2B
Rossi Silvia	Alighieri	2A-2B
Desideri Katuscia	Alighieri	2A-2B-3
Lari Lunella	Alighieri	4-5
Zanaboni Patrizia	Alighieri	3-4
Sardelli Piera	Alighieri	3-5
Bertelli Angela	Alighieri	1A-1B
Campani Luisa	Alighieri	1A-1B-2A-2B
Veracini Carla	Alighieri	1A-3-4-5
Nacci Verusca	Alighieri	1A-5

**ASSEGNAZIONE DOCENTI SCUOLA SECONDARIA DI 1° GRADO ALLE SEZIONI  
PER DISCIPLINA**

<b>COGNOME</b>	<b>NOME</b>	<b>MATERIA</b>	<b>CLASSI</b>
Antonelli	Alessandro	Inglese	Sez.C-D
Arzilli	Silvana	Religione	Sez.A-B-C-D-E-F
Bacciarelli	Francesca	Sostegno	Sez A-B
Barazzone	Laura	Matematica	Sez. D
Barraco	Serena	Francese	Sez. A-B-F
Benedetti	Rosella	Lettere	2A-3A
Biagioni	Sandra	Lettere	3D-1D
Bibbiani	Martina	Matematica	Sez. A
Broccardi	Maria	Musica	Sez.A-B-3F
Campani	Serena	Lettere	1B
Castellani	Erica	Matematica	1B-2B
Ceccatelli	Giovanna	Scienze Motorie	Sez.A-B-1-1E-2F-3F
Cerretini	Leonella	Sostegno	2E-2F
Chini	Carla	Lettere	1C-2C
Cimino	Giovanni	Musica	Sez.C-D-E
Cortese	Maria Chiara	Lettere	1A
Doroni	Stefano	Lettere	2B-3F
Finato	Barbara	Matematica	1E-3E-2F
Gufoni	Silvia	Sostegno	1C-3E-3F
Liso	Stefania	Lettere	1D-2E
Lotti	Lisiana	Lettere	1E-2F
Mancini	Rossella	Tecnologia	Sez.C-D-E
Masotti	Ludovico	Scienze Motorie	Sez.C-D-2-3E
Morini	Barbara	Sostegno	2D
Potenza	Lucia	Tecnologia	Sez.A-B-2-3F
Panicucci	Lucia	Tecnologia	1F
Potenza	Lucia	Tecnologia	Sez.A-C-2F-3G
Rosi	Monica	Sostegno	2-3C
Rossi	Graziella	Matematica	Sez.C
Rossi	Mara	Lettere	Sez.B
Salvadori	Silvia	Inglese	Sez.E-2F
Santini	Cristina	Francese	Sez. C-D-E
Sforzi	Silvia	Matematica	3B-3F-1D
Trillo	Manuela	Arte	Sez.C-D-E
Trassinelli	Enrica	Lettere	2A-2D-2E
Vannucci	Letizia	Inglese	A-B-3F
Romeo	Rossana	Arte	Sez.A-B-2-3F



ISTITUTO COMPRENSIVO "F. SACCHETTI"  
Scuola Materna-Elementare-Media  
Largo Malaguzzi 9 - 56027 San Miniato (PI)  
Tel.0571/418101-Fax.0571/42712  
e.mail [istituto.sacchetti@istitutosacchetti.it](mailto:istituto.sacchetti@istitutosacchetti.it)  
[www.istitutosacchetti.it](http://www.istitutosacchetti.it)

Prot.n. 0004635 A/36  
30/11/2011

San Miniato,

**Ai Docenti**  
**Ai Genitori interessati**  
**All'Equipe ASL**  
**E p.c. Al Consiglio d'Istituto**  
**E p.c. Alle R.S.A.**  
**All'Albo delle Scuole**

Oggetto: Gruppo G.L.I.C. (Gruppo di lavoro sul caso H)

Come da protocollo ASL/Scuola, viene confermato il gruppo di cui all'oggetto, come di seguito precisato:

Per ciascun alunno handicap:

- I genitori
- I docenti di classe
- Il docente di sostegno
- L'equipe ASL

Il gruppo dovrà occuparsi di definire il profilo dinamico funzionale ed il P.E.I.

Tali documenti dovranno essere redatti usando la modulistica in vigore durante il primo incontro e consegnati allo scrivente **entro 10 giorni da esso.**

**IL DIRIGENTE SCOLASTICO**  
(Prof. Aido Fattori)



ISTITUTO COMPRENSIVO "F. SACCHETTI"  
Scuola Materna-Elementare-Media  
Largo Malaguzzi 9 - 56027 San Miniato (PI)  
Tel.0571/418101-Fax.0571/42712  
e.mail [istituto.sacchetti@istitutosacchetti.it](mailto:istituto.sacchetti@istitutosacchetti.it)  
[www.istitutosacchetti.it](http://www.istitutosacchetti.it)

Prot.n. 0004635 A/36  
30/11/2011

San Miniato,

**Ai Docenti**  
**Ai Genitori interessati**  
**All'Equipe ASL**  
**E p.c. Al Consiglio d'Istituto**  
**E p.c. Alle R.S.A.**  
**All'Albo delle Scuole**

Oggetto: Gruppo G.L.I.C. (Gruppo di lavoro sul caso H)

Come da protocollo ASL/Scuola, viene confermato il gruppo di cui all'oggetto, come di seguito precisato:

Per ciascun alunno handicap:

- I genitori
- I docenti di classe
- Il docente di sostegno
- L'equipe ASL

Il gruppo dovrà occuparsi di definire il profilo dinamico funzionale ed il P.E.I.

Tali documenti dovranno essere redatti usando la modulistica in vigore durante il primo incontro e consegnati allo scrivente **entro 10 giorni da esso.**

**IL DIRIGENTE SCOLASTICO**  
(Prof. Aido Fattori)

**ASSEGNAZIONE INCARICHI.**

ANNO 2011/12

REFERENTI: *Patrizia Zanaboni*

PREPOSTI : *Luisa Campani*

OGGETTO.

..SCUOLA PRIMARIA ALIGHIERI

..VIA DE AMICIS

..LOCALITA'SAN MINIATO BASSO

1.EMANAZIONE ORDINE DI EVACUAZIONE.

*Coordinatore di plesso Patrizia Zanaboni+Luisa Campani*

2.DIFFUSIONE ORDINE DI EVACUAZIONE.

*Tempesti Franca-Niccolai Simona*

3.CONTROLLO OPERAZIONI DI EVACUAZIONE. Tutto il personale docente e non docente secondo il proprio turno

4.CHIAMATE DI SOCCORSO. *Patrizia Zanaboni+Lunella Lari*

5.INTERRUZIONE UTENZE (GAS /COMBUS. - EN.ELETTRICA - ACQUA).*Simona Niccolai*

6.CONTROLLO PERIODICO ESTINTORI/IDRANTI. *Franca Tempesti*

7.CONTROLLO QUOTIDIANO DELLE VIE D'USCITA. *Franca Tempesti*

8.CONTROLLO APERTURA ACCESSI ESTERNI.///INTERR.TRAFFICO. *Simona Niccolai*

9.PREPOSTO CONTROLLO DIVIETO FUMO. *Patrizia Zanaboni*

**ASSEGNAZIONE INCARICHI.**

ANNO 2011/12

REFERENTI: Paola Francesca Lorenzi

PREPOSTI : Concetta Gregorio

OGGETTO.

..SCUOLA PRIMARIA "Leonardo da Vinci"

..VIA Rondoni

..LOCALITA' -SAN MINIATO

1.EMANAZIONE ORDINE DI EVACUAZIONE.

Coordinatore di plesso Paola Francesca Lorenzi+Concetta Gregorio

2.DIFFUSIONE ORDINE DI EVACUAZIONE.

Cini Luciana-Benedetti Daniela

3.CONTROLLO OPERAZIONI DI EVACUAZIONE. Tutto il personale docente e non docente secondo il proprio turno

4.CHIAMATE DI SOCCORSO. Paola Francesca Lorenzi+Rita Caponi

5.INTERRUZIONE UTENZE (GAS /COMBUS. - EN.ELETTRICA - ACQUA).Luciana Cini

6.CONTROLLO PERIODICO ESTINTORI/IDRANTI. Luciana Cini

7.CONTROLLO QUOTIDIANO DELLE VIE D'USCITA. Daniela Benedetti

8.CONTROLLO APERTURA ACCESSI ESTERNI.///INTERR.TRAFFICO. Daniela Benedetti

9.PREPOSTO CONTROLLO DIVIETO FUMO. Paola Francesca Lorenzi

**ASSEGNAZIONE INCARICHI.**

ANNO 2011/12

REFERENTI: *Silvana Chini*

PREPOSTI : *Elisabetta Arcidiacono*

OGGETTO.

..SCUOLA PRIMARIA *Don Milani*

..VIA *Poliziano*

..LOCALITA' *SAN MINIATO BASSO*

1.EMANAZIONE ORDINE DI EVACUAZIONE.

*Coordinatore di plesso Silvana Chini+Elisabetta Arcidiacono*

2.DIFFUSIONE ORDINE DI EVACUAZIONE.

*Bonelli Rosanna-Gorini Patrizia*

3.CONTROLLO OPERAZIONI DI EVACUAZIONE. *Tutto il personale docente e non docente secondo il proprio turno*

4.CHIAMATE DI SOCCORSO. *Silvana Chini+Daniela Toni*

5.INTERRUZIONE UTENZE (GAS /COMBUS. - EN.ELETTRICA - ACQUA).*Rosanna Bonelli*

6.CONTROLLO PERIODICO ESTINTORI/IDRANTI. *Patrizia Gorini*

7.CONTROLLO QUOTIDIANO DELLE VIE D'USCITA. *Patrizia Gorini*

8.CONTROLLO APERTURA ACCESSI ESTERNI.///INTERR.TRAFFICO. *Rosanna Bonelli*

9.PREPOSTO CONTROLLO DIVIETO FUMO. *Silvana Chini*

**ASSEGNAZIONE INCARICHI.**

ANNO 2011/12

REFERENTI: Daniela Norci  
PREPOSTI : Loriana Ciampalini

OGGETTO.

..SCUOLA PRIMARIA "Collodi"  
..VIA Poggio al Pino  
..LOCALITA' Ponte a Elsa-SAN MINIATO

1.EMANAZIONE ORDINE DI EVACUAZIONE.

Coordinatore di plesso Daniela Norci+Loriana Ciampalini

2.DIFFUSIONE ORDINE DI EVACUAZIONE.

Barbaccia Isidora-Risoli Giuseppina

3.CONTROLLO OPERAZIONI DI EVACUAZIONE. Tutto il personale docente e non docente secondo il proprio turno

4.CHIAMATE DI SOCCORSO. Daniela Norci+Raffaella Grana

5.INTERRUZIONE UTENZE (GAS /COMBUS. - EN.ELETTRICA - ACQUA).Isidora Barbaccia

6.CONTROLLO PERIODICO ESTINTORI/IDRANTI. Isidora Barbaccia

7.CONTROLLO QUOTIDIANO DELLE VIE D'USCITA. Isidora Barbaccia

8.CONTROLLO APERTURA ACCESSI ESTERNI.///INTERR.TRAFFICO. Isidora Barbaccia

9.PREPOSTO CONTROLLO DIVIETO FUMO. Daniela Norci

**ASSEGNAZIONE INCARICHI.**

ANNO 2011/12

REFERENTI: Marzia Bellini

PREPOSTI : Romina Centi

OGGETTO.

..SCUOLA PRIMARIA "Giusti"

..VIA Genova

..LOCALITA'La Scala-SAN MINIATO

1.EMANAZIONE ORDINE DI EVACUAZIONE.

Coordinatore di plesso Marzia Bellini+Romina Centi

2.DIFFUSIONE ORDINE DI EVACUAZIONE.

Tramonte Anna Maria-Bartolini Maria Elena-Stabile Luca

3.CONTROLLO OPERAZIONI DI EVACUAZIONE. Tutto il personale docente e non docente secondo il proprio turno

4.CHIAMATE DI SOCCORSO. Marzia Bellini+Sandra Contadini

5.INTERRUZIONE UTENZE (GAS /COMBUS. - EN.ELETTRICA - ACQUA).M. Elena Bartolini

6.CONTROLLO PERIODICO ESTINTORI/IDRANTI. A.Maria Tramonte

7.CONTROLLO QUOTIDIANO DELLE VIE D'USCITA. M. Elena Bartolini

8.CONTROLLO APERTURA ACCESSI ESTERNI.///INTERR.TRAFFICO. A.Maria Tramonte

9.PREPOSTO CONTROLLO DIVIETO FUMO. Marzia Bellini

**ASSEGNAZIONE INCARICHI.**

ANNO 2011/12

REFERENTI: *Laura Ciaponi*

PREPOSTI : *Liza Morelli*

OGGETTO.

..SCUOLA INFANZIA "San Miniato"

..VIA Fornace Vecchia

..LOCALITA' -SAN MINIATO

1.EMANAZIONE ORDINE DI EVACUAZIONE.

*Coordinatore di plesso Laura Ciaponi + Liza Morelli*

2.DIFFUSIONE ORDINE DI EVACUAZIONE.

*Caputi Antonio-Pagano Antonietta*

3.CONTROLLO OPERAZIONI DI EVACUAZIONE. Tutto il personale docente e non docente secondo il proprio turno

4.CHIAMATE DI SOCCORSO. *Laura Ciaponi + Carmela Gargiulo*

5.INTERRUZIONE UTENZE (GAS /COMBUS. - EN.ELETTRICA - ACQUA).*Antonio Caputi*

6.CONTROLLO PERIODICO ESTINTORI/IDRANTI. *Antonio Caputi*

7.CONTROLLO QUOTIDIANO DELLE VIE D'USCITA. *Antonio Caputi*

8.CONTROLLO APERTURA ACCESSI ESTERNI.///INTERR.TRAFFICO. *Antonio Caputi*

9.PREPOSTO CONTROLLO DIVIETO FUMO. *Laura Ciaponi*

**ASSEGNAZIONE INCARICHI.**

ANNO 2011/12

REFERENTI: Paola Billeri

PREPOSTI : Maria Cristina Cianetti

OGGETTO.

..SCUOLA INFANZIA "La Scala"

..VIA Trento

..LOCALITA' -La Scala-SAN MINIATO

1.EMANAZIONE ORDINE DI EVACUAZIONE.

Coordinatore di plesso Paola Billeri + M.Cristina Cianetti

2.DIFFUSIONE ORDINE DI EVACUAZIONE.

Pagni Rossana-Bacci Annamaria-Stabile Luca

3.CONTROLLO OPERAZIONI DI EVACUAZIONE. Tutto il personale docente e non docente secondo il proprio turno

4.CHIAMATE DI SOCCORSO. M. Cristina Cianetti + Paola Billeri

5.INTERRUZIONE UTENZE (GAS /COMBUS. - EN.ELETTRICA - ACQUA).Rossana Pagni

6.CONTROLLO PERIODICO ESTINTORI/IDRANTI. Annamaria Bacci

7.CONTROLLO QUOTIDIANO DELLE VIE D'USCITA. Annamaria Bacci

8.CONTROLLO APERTURA ACCESSI ESTERNI.///INTERR.TRAFFICO. Rossana Pagni

9.PREPOSTO CONTROLLO DIVIETO FUMO. Paola Billeri

**ASSEGNAZIONE INCARICHI.**

ANNO 2011/12

REFERENTI: Rossana Fiorentini

PREPOSTI : Lucia Agnolucci

OGGETTO.

..SCUOLA INFANZIA "San Miniato Basso"

..VIA Candiano

..LOCALITA' -SAN MINIATO BASSO

1.EMANAZIONE ORDINE DI EVACUAZIONE.

Coordinatore di plesso Rossana Fiorentini + Lucia Agnolucci

2.DIFFUSIONE ORDINE DI EVACUAZIONE.

Baldini Patrizia-Lovisi Filomena-Biondi Cristina-De Luca Michelina

3.CONTROLLO OPERAZIONI DI EVACUAZIONE. Tutto il personale docente e non docente secondo il proprio turno

4.CHIAMATE DI SOCCORSO. Rossana Fiorentini + Paola Taddei

5.INTERRUZIONE UTENZE (GAS /COMBUS. - EN.ELETTRICA - ACQUA).Filomena Lovisi

6.CONTROLLO PERIODICO ESTINTORI/IDRANTI. Michelina de Luca

7.CONTROLLO QUOTIDIANO DELLE VIE D'USCITA. Patrizia Baldini

8.CONTROLLO APERTURA ACCESSI ESTERNI.///INTERR.TRAFFICO. Cristina Biondi

9.PREPOSTO CONTROLLO DIVIETO FUMO. Rossana Fiorentini

**ASSEGNAZIONE INCARICHI.**

ANNO 2011/12

REFERENTI: Mara Rossi

PREPOSTI : Rosella Benedetti

OGGETTO.

..SCUOLA SECONDARIA CAPOLUOGO

..VIA RONDONI

..LOCALITA' SAN MINIATO

1.EMANAZIONE ORDINE DI EVACUAZIONE.

Coordinatore di plesso Letizia Vannucci +Rosella Benedetti

2.DIFFUSIONE ORDINE DI EVACUAZIONE.

Giunti Mariangela- Viviani Paola

3.CONTROLLO OPERAZIONI DI EVACUAZIONE. Tutto il personale docente e non docente secondo il proprio turno

4.CHIAMATE DI SOCCORSO.Letizia Vannucci- Mara Rossi

5.INTERRUZIONE UTENZE (GAS /COMBUS. - EN.ELETTRICA - ACQUA).Giunti Mariangela

6.CONTROLLO PERIODICO ESTINTORI/IDRANTI. Giunti Mariangela

7.CONTROLLO QUOTIDIANO DELLE VIE D'USCITA. Viviani Paola

8.CONTROLLO APERTURA ACCESSI ESTERNI.///INTERR.TRAFFICO. Viviani Paola

9.PREPOSTO CONTROLLO DIVIETO FUMO. Letizia Vannucci

**ASSEGNAZIONE INCARICHI.**

ANNO 2011/12

REFERENTI: Cristina Santini

PREPOSTI : Alessandro Antonelli

OGGETTO.

..SCUOLA SECONDARIA SAN MINIATO BASSO

..VIA CAPPONI

..LOCALITA'SAN MINIATO BASSO

1.EMANAZIONE ORDINE DI EVACUAZIONE.

Coordinatore di plesso Cristina Santini+ Alessandro Antonelli

2.DIFFUSIONE ORDINE DI EVACUAZIONE.

Bertini Marusca-Brunettini Maria Incoronata-Santini Ledo

3.CONTROLLO OPERAZIONI DI EVACUAZIONE. Tutto il personale docente e non docente secondo il proprio turno

4.CHIAMATE DI SOCCORSO. Cristina Santini+ Alessandro Antonelli

5.INTERRUZIONE UTENZE (GAS /COMBUS. - EN.ELETTRICA - ACQUA).Ledo Santini

6.CONTROLLO PERIODICO ESTINTORI/IDRANTI. Marusca Bertini

7.CONTROLLO QUOTIDIANO DELLE VIE D'USCITA. Maria Brunettini

8.CONTROLLO APERTURA ACCESSI ESTERNI.///INTERR.TRAFFICO. Ledo Santini

9.PREPOSTO CONTROLLO DIVIETO FUMO. Cristina Santini